

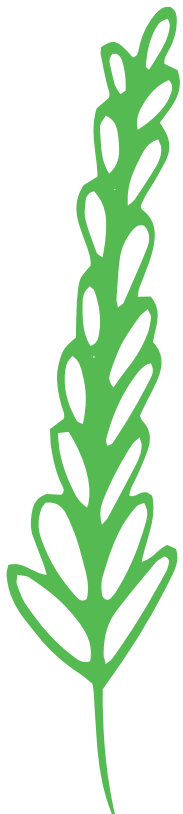

Un proyecto de cuidado
arbóreo con ayuda de
la comunidad para la
comunidad

RAÍCES

Un proyecto de cuidado arbóreo



Para estar más informa-
do a cerca de lo que se
realice, siguenos.

@proyecto_raices en
Instagram y únete a la
comunidad de
Raíces en Facebook.

No te pierdas más acti-
vidades como estas.



En nuestra próxima
edición:

“Bombas de semillas”

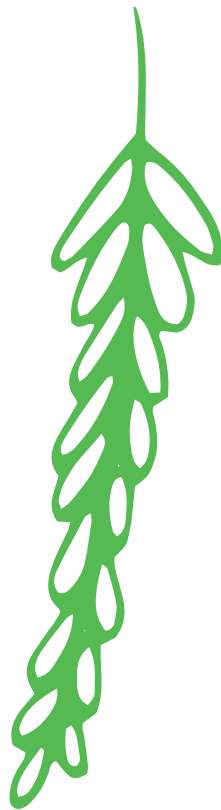

Índice

¿Qué es raíces?.....	2
¿Qué busca el proyecto?.....	3
Pasos.....	4
Conoce tu árbol.....	12
¿Cómo sembrar correctamente?.....	13
Importancia de la adopción.....	14
Cerramiento.....	15
Cuidados y recomendaciones.....	16
Trabajo de la comunidad para la comunidad.....	17
Lleva un diario de cuidado.....	18
Un año de cuidado.....	19



¿Qué es Raíces?

Raíces es un proyecto de cuidado arbóreo que busca incentivar a la comunidad a que se haga responsable del cuidado de los árboles recién plantados en la zona en la que viven e interactúan.

En donde por medio del trabajo comunitario se logre cuidar y preservar la vida de los árboles con la ayuda todas las personas que habitan en la zona.

Un año de cuidado

Durante el primer año de vida, nuestro árbol será muy frágil, por lo que es muy necesario extremar la precaución. Procura mantener un sistema de riego constante durante este primer año, especialmente en verano.

Por tal motivo es tan importante que tomes la iniciativa de cuidar tu árbol de manera muy cuidadosa en su primer año de vida, observando sus cambios, crecimiento, belleza y desarrollo. Y así lo vayas documentando con el objetivo de saber que estás haciendo bien, que puedes mejorar o que necesidades encuentras en tu árbol.

*Animate
y se
parte del
cuidado*

Lleva un diario de cuidado

1. Busca un momento del día en que puedas **sentarte a escribir** sin interrupciones a cerca de tu árbol.

2. Escribe en el diario **regularmente**, de forma constante, puede ser cada vez que visites tu árbol o estés en contacto con la zona verde en donde este se encuentra.

3. Si te propones **metas** u objetivos con tu árbol, es importante que seas muy concreto con respecto a qué quieres conseguir, cuándo y cómo.

18

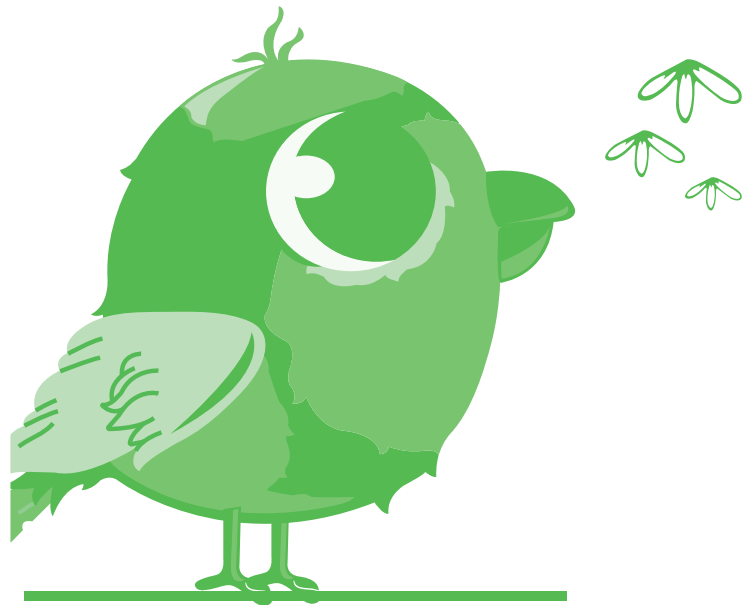

“Plantar y cuidar un árbol como forma de trascender el mundo”

Cuidados y recomendaciones

1. Mantén el árbol lo más **saludable** posible al remover las hojas y ramas muertas o enfermas.

2. Nutre la copa para mejorar su apariencia.

3. **Rejuvenece** al árbol quitando la madera vieja de tal manera que se propicie la formación de una nueva.

4. Mejora la estética del árbol, y así también aumentará su **valor**.

5. Disminuye el **tamaño** del árbol al remover eventualmente su follaje.



Antes de comenzar el proceso, debes de considerar una zona apta para la siembra, un lugar que tenga buen drenaje de tierra, donde haya suficiente espacio para que los árboles o árbol tengan espacio de crecer.



Se recomienda delimitar la zona con piezas de señalización, las cuales generan que personas externas e incluso la misma comunidad sepan que dicha zona está dispuesta para el cuidado de los árboles.

El segundo paso a seguir es hablar con la comunidad que vive o interactúa en la zona en donde se van a realizar las siembras, con el objetivo de que sean ellos los que realicen el proceso de siembra y cuidado generando un vínculo de cuidado desde el inicio.



16

5

¿Qué .. busca el proyecto?

Comprende la iniciativa de cuidar y preservar la vida de los árboles una vez han sido sembrados, en donde por medio de diferentes tareas, pasos y con la ayuda de la comunidad se logren preservar de la mejor manera, generando un vínculo de cuidado de la comunidad hacia los árboles y hacia ella misma.

Empecemos...

4



- 4 Gestionar los árboles con entidades como el Dagma o Viveros y a su vez preguntar qué tipo de árbol va mejor con la zona escogida para la siembra, para realizar una buena labor.

Recuerda que se debe elegir una época del año adecuada para realizar las siembras, ya que la época correcta del año es un factor muy importante para que los árboles puedan crecer en las mejores condiciones.



- 5 Una vez se tenga la zona, las personas, los árboles y la temporada del año adecuada, se deben hacer los hoyos en la zona donde se va a sembrar. El hoyo debe ser el doble de ancho del árbol y de las raíces.

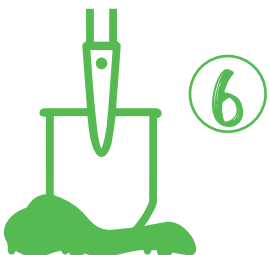

- 6 Una vez se tenga la zona, las personas, los árboles y la temporada del año adecuada, se deben hacer los hoyos en la zona donde se va a sembrar. El hoyo debe ser el doble de ancho del árbol y de las raíces.

Trabajo de la comunidad para la comunidad

“El trabajo comunitario, no es sólo un trabajo para la comunidad, ni en la comunidad, ni siquiera con la comunidad, es un proceso de transformación desde la comunidad, soñado, planificado, conducido, ejecutado y evaluado por la propia comunidad.”

Hay que fomentar valores como la unión, la solidaridad y la ayuda para así crear una sociedad más sana. En donde trabajar en conjunto por un mismo fin sea lo ideal, para desarrollar una buena labor de cuidado.

17

Generar el cerramiento

El cerramiento es un elemento muy importante puesto que ayuda a aislar un poco el árbol de elementos externos que lo puedan lastimar. Este se realiza entonces de manera fácil ya que solo cuenta con tres estacas y una cuerda.

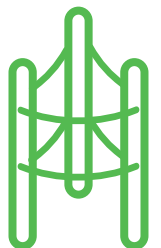

1. A tres **estacas** de madera del mismo grosor y alto, perfóralas 2 huecos uno sobre el otro.
2. Consigue una **cuerda** que quepa por los agujeros que sea de un color similar a la madera.

3. Coloca las estacas en la tierra **alrededor** del árbol formado un triángulo.
4. **Introduce** la cuerda por uno de los huecos de las estacas y haz lo mismo con las otras dos estacas con la misma cuerda.

6

15

Importancia de la adopción

Todos los días debemos tomar conciencia de cómo ayudar a proteger nuestro planeta de la rápida degradación que sufre, para que podamos gozar de un ambiente sano y sostenible, y así, mejorar nuestra calidad de vida.

Adoptar un árbol, con el firme compromiso de plantarlo y cuidarlo, para asegurar su crecimiento y con ello participar activamente en el desarrollo de estos árboles, los cuales no se podrían desarrollar sin la ayuda de la comunidad, ahí radica la importancia de la adopción, el generar conciencia de cuidado a través de un vínculo con el árbol.

14

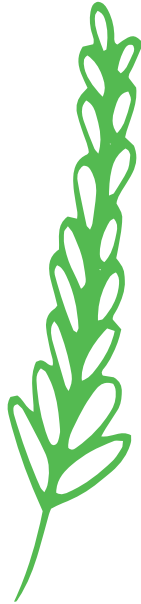

Una vez estén los hoyos, deben de colocar los árboles cuidadosamente sin dejar alguna raíz expuesta, asegurándote que el árbol este lo más erguido posible.



Quando el árbol o los árboles estén acomodados de la mejor manera, se deben rellenar los hoyos con una mezcla de compost y de la tierra que se sacó anteriormente.

Quando los árboles estén debidamente sembrados, se debe realizar el proceso de adopción, en donde cada persona involucrada en la actividad se apropie de uno de los árboles.



7

Conoce tu árbol

En esta ocasión, el árbol que se ha sembrado es un Guayacán, el cual se caracteriza por medir hasta 50 m de alto y 2 metros de diámetro; de corteza con surcos, largos y poco profundos. Las hojas tienen forma similar a una "mano", se les llama "palmadas" y las flores se encuentran reunidas en racimos al final de las ramas, en grupos de 2 a 3, con forma de campanas de color amarilla, rosada o violeta. Sus frutos son cápsulas secas de color verde amarillento y tiene varias divisiones, donde alberga semillas y atrae aves.

No plantes el árbol con la bolsa que tapa las raíces



Después de esto, tendrás que asegurarte de ir a visitar tu árbol de manera constante, para que se logre desarrollar de la mejor manera, dándole suficiente agua durante alrededor de 30 segundos



Recuerda abonar tu árbol por lo menos 2 veces al año para que el suelo absorba los nutrientes necesarios. Solo debes colocar aproximadamente 2kg de abono en un poco de tierra y esto se coloca sobre la base del árbol.

Recuerda: "Los árboles saludables no crecen por si solos", por eso es importante que una vez hayas sembrado y adoptado tu árbol lo revises así sea semanalmente, lo riegues de manera constante y lo protejas.

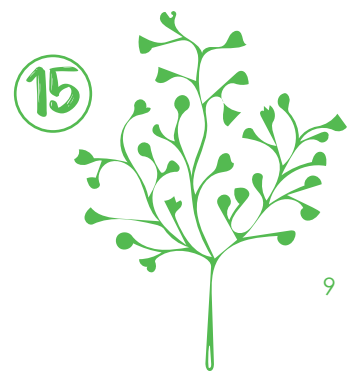

12

9

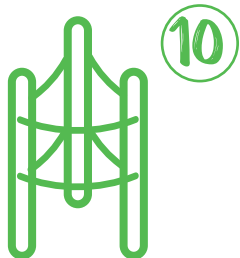

10

Como elemento importante y de cuidado, se debe hacer un cerramiento de los árboles con el objetivo de protegerlos de cualquier elemento que los pueda dañar. El cual se realiza con 3 estacas y una cuerda, para protección extra.

Riega el árbol o los árboles 2 o 3 veces a la semana, por un período de 3 o 4 semanas para permitir que las raíces se establezcan. Después de eso, hazlo cuando la tierra se encuentre seca.



11



12

Si llegas a ver que hay alguna rama rota, enferma o muerta en el árbol, retírala suavemente con un cuchillo o podadera. No hay necesidad de podar el árbol hasta después de la primera temporada de crecimiento, si no tiene nada malo.

8



16

Mantén el árbol lo más saludable posible, removiendo las hojas y ramas muertas o enfermas. Cortando las ramas muy largas para que no se crucen o enreden con otras ramas.

Nutre la copa para mejorar su apariencia, mejorando así su estética. Quitando eventualmente el tamaño del follaje de manera muy cuidadosa.



17



18

Para cuidar una planta o un árbol, es importante conocerlo, caminar a su alrededor, considerar su apariencia, revisar que no presenta ninguna anomalía.

10

¿Cómo sembrar de manera adecuada?

1. **Prepara** bien el suelo.
2. **Realiza** un hoyo que sea al menos dos veces más ancho que las raíces, para que éstas puedan extenderse.
3. **Saca** el árbol de su contenedor y corta con cuidado las raíces quebradas.
4. Coloca el árbol en el hoyo y procura **levantarlo** por abajo, nunca por el tronco.
5. A la hora de plantar el árbol, siembra bien las **raíces**.
6. Mantén el árbol **recto** en todo momento.
7. Comprueba que la **profundidad** del árbol es la adecuada y realiza los ajustes necesarios.
8. **Rellena** el hoyo con cuidado pero también con firmeza.
9. Una vez plantado, sigue cuidándolo **constantemente** de plagas, enfermedades o cualquier cosa que pueda dañarlo.

13

“Si bien no es sólo de entrar en contacto con espacios verdes, también de volvernos conscientes de las propiedades energéticas que los árboles y plantas proveen. Los árboles brindan no sólo oxígeno y madera, también una importante fuente de energía sanadora que interactúa entre sí”

