

fundación
los valles

Pit y Yo

Las **VS** Emociones

Guía de Productos

Pit el Monstruo de los Pies Gigantes

El primer producto a desarrollar, se trata de una recreación de un cuento creado por la FLV llamado "Pit el monstruo de los pies gigantes", en forma de libro ilustrado, el cuento trata sobre aprender a respetar las diferencias de los demás, a través de la empatía, y tomar una cucharada de su propia medicina. Gracias a la elaboración de este cuento, se tuvo la idea de llevar a cabo el presente proyecto

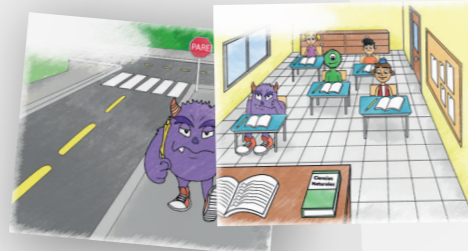

8-10, 11-13 años.

¿Cómo se siente Pit?

Tiene como objetivo ser una herramienta con la que el niño se pueda desenvolver **al tener una intervención psicológica** a través de la conversa.

Al reverso de cada carta viene la respectiva definición de cada emoción o sentimiento, por si el niño no entiende de que se trata.



En general, la dinámica se basa en que el niño indique como se siente con respecto a un tema, a través de lo que dicen las cartas. A su vez sirven para que el psicólogo le pueda explicar al niño un suceso o emoción de forma ilustrativa y amigable.

5-7, 8-10 años.

¿Cómo se Siente Miguelito?

Como el anterior producto, es una herramienta con la que el niño se pueda desenvolver **al tener una intervención psicológica** a través de la conversa, pero enfocada en los mas chiquitos.

Al reverso de cada carita viene el respectivo nombre de cada emoción o sentimiento, por si no se entiende de que se trata.



En general, la dinámica se basa en que el niño indique como se siente con respecto a un tema, a través de lo que expresan las caritas. A su vez sirven para que el psicólogo le pueda explicar al niño un suceso o emoción de forma ilustrativa y amigable.

Ficha Emocional

Ejercicio enfocado en que **el niño pueda aprender de sus propios errores, proponga soluciones y de una reflexión.** Se dibuja en las casillas blancas lo que crees que se debería hacer dependiendo el caso y en las otras 2 hay ejemplos ilustrados de lo que no se debería hacer.

Las emociones negativas básicas son:

- Frustración
- Enojo
- Vergüenza
- Desacuerdo
- Tristeza

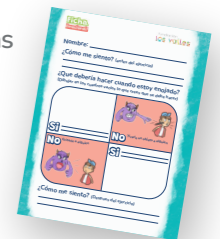

Este ejercicio solo se le realiza a un niño cuando tiene mal comportamiento dentro de la fundación, lo que suele ser recurrente en la jornada.