

2026

# DISEÑO Y GESTIÓN SOSTENIBLE DE LA PLAZA DE MERCADO EN IPIALES, NARIÑO

JHON MARIO HIDALGO

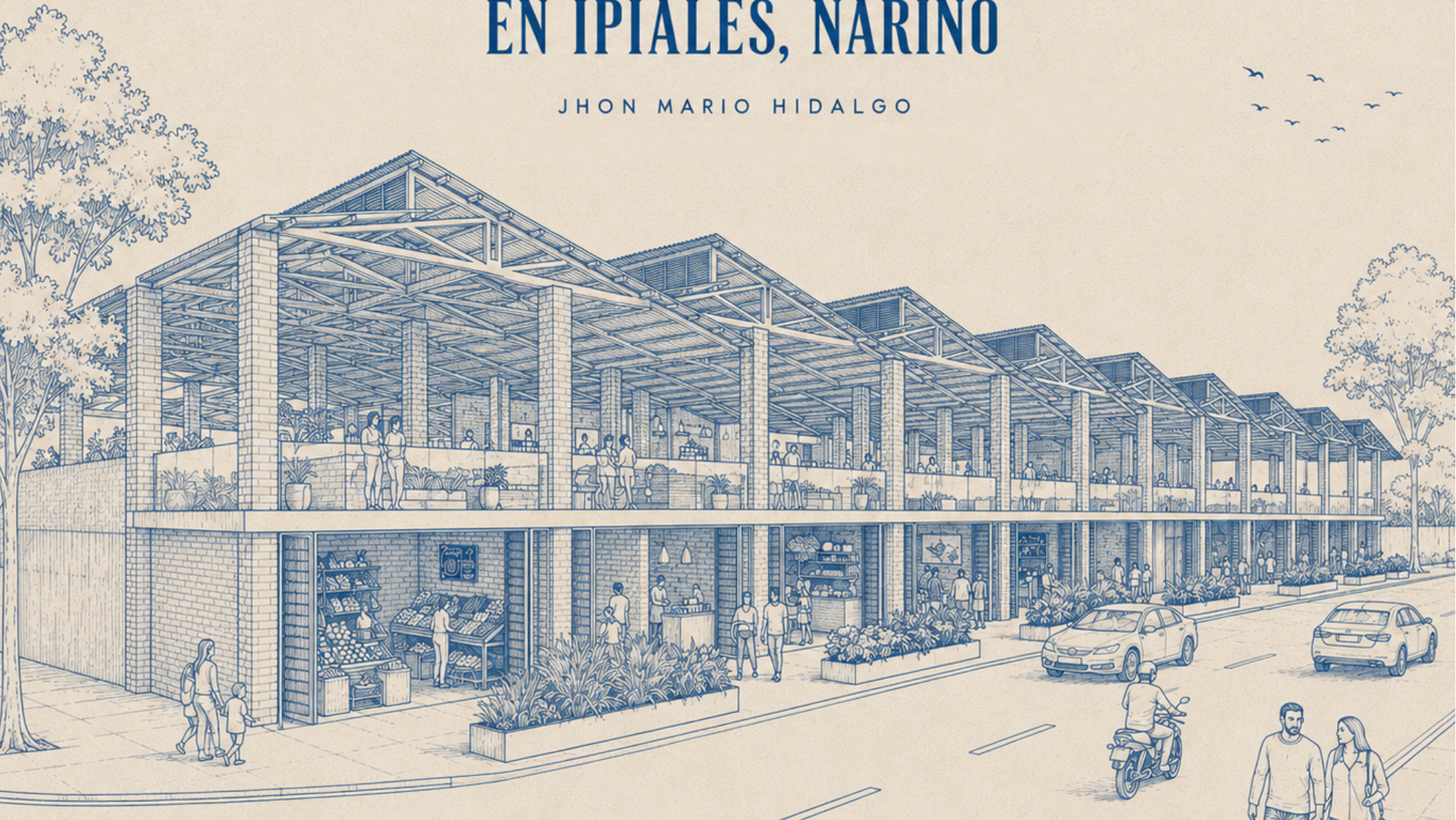

01

Proyecto

Galeria Central  
de Mercado



Colombia



Ipiales, Nariño

La plaza de mercado en Ipiales, Nariño, representa mucho más que un espacio comercial; es el corazón pulsante de la comunidad, un lugar donde convergen la economía local, la cultura y la vida cotidiana de sus habitantes.

En este contexto, el diseño y la gestión de esta plaza adquieren una importancia crucial. Es por ello que este proyecto se plantea no solo como una remodelación física, sino como una oportunidad para abordar de manera integral aspectos clave para el desarrollo sostenible y el bienestar de la comunidad ipialeña

Ubicado en la ciudad de Ipiales, Nariño; específicamente entre las Carreras 10 y 11 y entre Calles 14 y 14 A, sector de gran afluencia comercial, especialmente hacia la Calle 14 y Carrera 11. Una galería emblemática historia e importancia para el comercio de Ipiales y su país fronterizo Ecuador. Debido al aumento del dolar esta galería se a convertido para los ecuatorianos una de las plazas accesibles y economicas para surtir su canasta familiar.



## La Plaza de Mercado como articulador económico, social y urbano

La plaza de mercado en Ipiales, Nariño, radica en la necesidad de abordar de manera integral los desafíos y oportunidades que enfrenta la comunidad local. La plaza de mercado no solo es un centro económico vital para los comerciantes locales, sino que también es un punto de encuentro comunitario y un espacio público importante en la ciudad

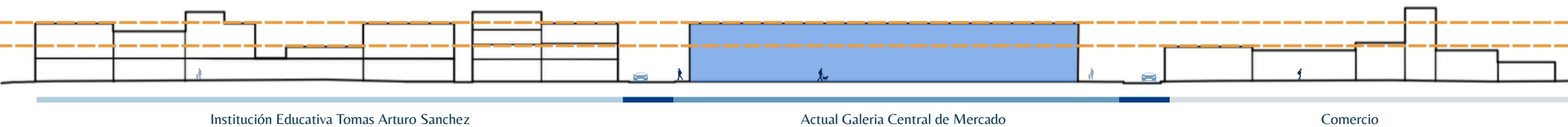

02

Planteamiento





**1 IDENTIFICAR LAS NECESIDADES Y DEMANDAS DE LOS COMERCIANTES Y CONSUMIDORES LOCALES PARA LA PARTICIPACIÓN DE LA COMUNIDAD EN LA PLANIFICACIÓN Y GESTIÓN DE LA PLAZA DE MERCADO**



- DIÁLOGO
- PARTICIPACIÓN
- ACUERDOS
- GESTIÓN COLABORATIVA

**2 CREAR ESPACIOS FLEXIBLES Y ADAPTABLES QUE PUEDAN ALBERGAR DIFERENTES TIPOS DE PRODUCTOS Y ACTIVIDADES COMERCIALES.**

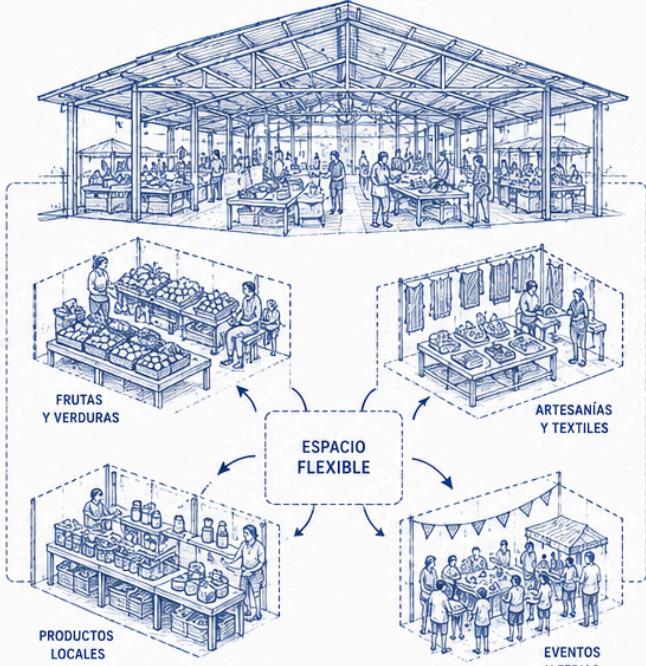

**3 COMPONER ÁREAS VERDES Y ESPACIOS AJARDINADOS QUE PROMUEVAN LA BIODIVERSIDAD, MEJOREN LA CALIDAD DEL AIRE Y PROPORCIONEN ÁREAS DE DESCANSO Y RECREACIÓN PARA LA COMUNIDAD.**

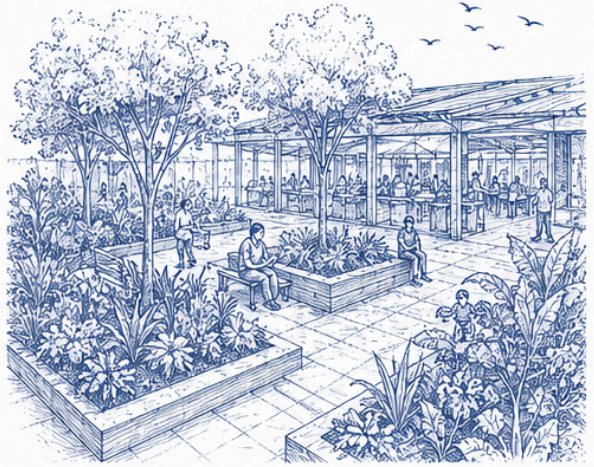

- BIODIVERSIDAD
- MEJOR CALIDAD DEL AIRE
- DESCANSO Y RECREACIÓN
- BIENESTAR COMUNITARIO

# Referentes | Arquitectónicos / Conceptuales

## MERCADO BOQUERIA - BARCELONA

Estudio Carne Pinós

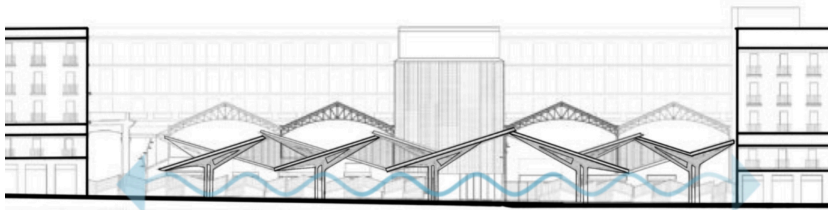

Relación entre el mercado y su contexto, brinda recorrido con entorno inmediato.



## PLAZA MERCADO DE CHICXULUB

Estudio MMX

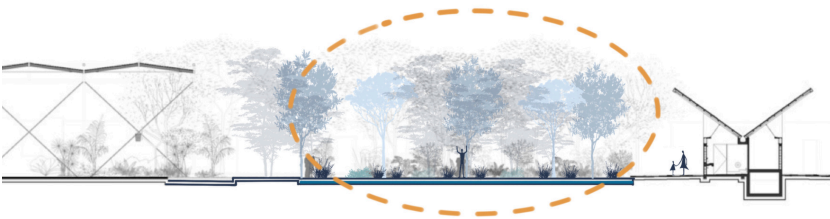

Se busca que los patios permitan ingresos de luz que entra a los espacios interiores, generan ventilación y transición entre los espacios.

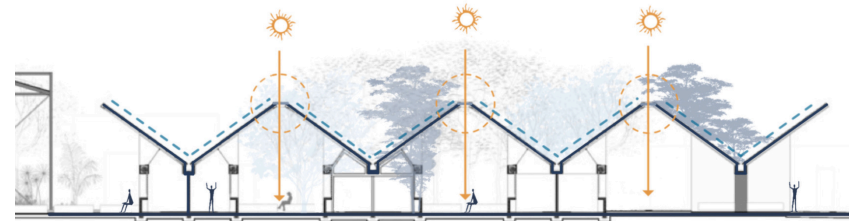

La cubierta permite el ingreso de luz natural. Se busca una modulación desde cubierta para la organización de los puestos de mercado

## MERCADO DEL NINOT

Barcelona

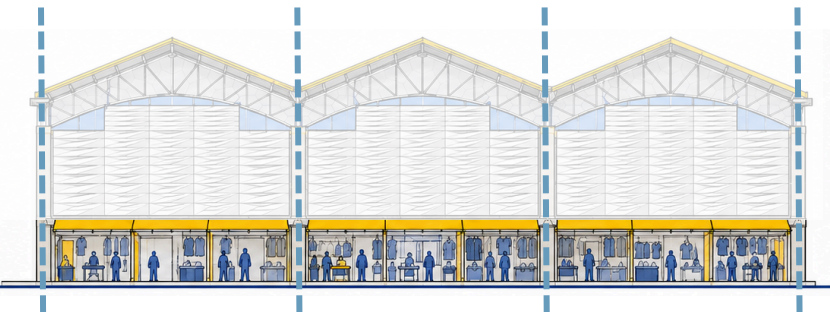

Se busca una modulación para crear los puestos de mercado. Es importante que la arquitectura del edificio no limite que el usuario pueda darle identidad a su comercio.





## Cementerio Central

| Nodo de Memoria Colectiva

Cerca del proyecto se encuentra el Cementerio Central, este siendo el único cementerio de Ipiales. En el área de nuestro proyecto, la única vegetación existente pertenece a este equipamiento de Memoria Colectiva.



## Plaza San Felipe

| Hito Urbano

Su función como espacio de encuentro ciudadano la convierten en un referente de orientación y reconocimiento dentro de la estructura urbana de la ciudad. Además, forma parte del sistema de plazas que articulan el centro histórico y la actividad comercial de Ipiales

03

Diagnostico  
Urbano



# Sistemas Estructurantes



Hace falta una vía peatonal para activar el espacio público actual, ayudando así a controlar el comercio informal.

## Sistema de Movilidad

- Vía Principal
- Vía Colectora
- - - Llegada directa vehicular



Falta enlaces entre espacios públicos y la comunidad

## Sistema Ambiental

- 📍 Cementerio



## Equipamientos Alrededor

- Salud
- Comercio
- Educación
- Religioso
- Plaza La Pola
- Servicios (Gasolina)

# Usuarios

Para definir el alcance en cuanto a usuarios que puedan beneficiarse de esta renovación se dialogo con la misma comunidad que trabaja en la galeria y familia cercana que reside en Ipiales.

## Usuarios Directos

---

Trabajadores Galeria Central de Mercado



## Usuarios Indirectos

---

Compradores del país fronterizo



## Usuarios Permanentes

---

Trabajadores Galería Central de Mercado  
Compradores de la Comunidad Ipialeña



## Usuarios Futuros

---

\* Mediante el proyecto se pretende incrementar el comercio, mejorar la infraestructura y la llegada de nuevos usuarios de la comunidad o de Ecuador \*

# Vegetación

- Alimento fauna
- Barrera cortafuego
- Barrera rompevientos
- Control erosión
- Especie melífera
- Fijadora de nitrógeno
- Riqueza perceptiva
- Sombrio
- Valor espacial
- Valor ornamental
- Recreación del paisaje local

A01 Arrayán



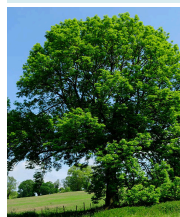

A02 Fresno Andino





A03 Ciprés



A04 Aliso Andino



A05 Roble Andino



# Perfiles Urbanos

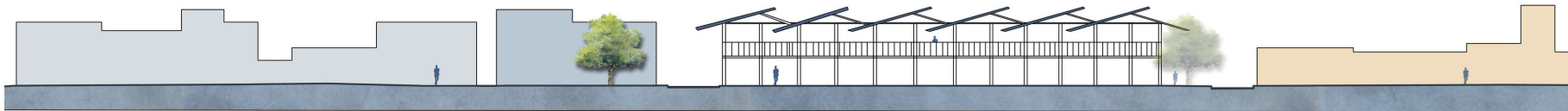

Perfil Urbano Transversal  
Esc 1:700

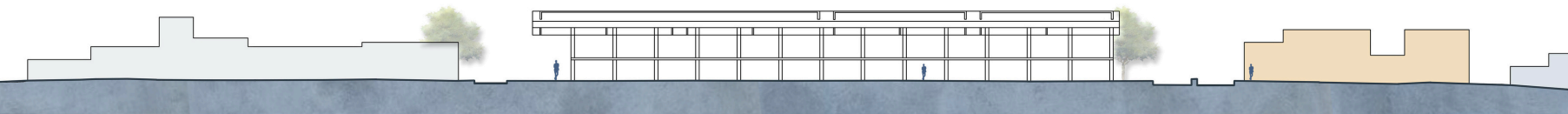

Perfil Urbano Longitudinal  
Esc 1:700

04

Diagnostico  
Interno



paecalis  
ca  
facilis  
jencia

Excelsus  
aliquam  
fuit ac  
consequat  
sile

La plaza cuenta con un área total de 8100 m<sup>2</sup>, distribuida entre locales comerciales, sede sindical y patio pavimentado.

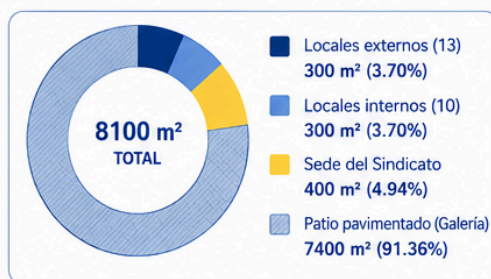
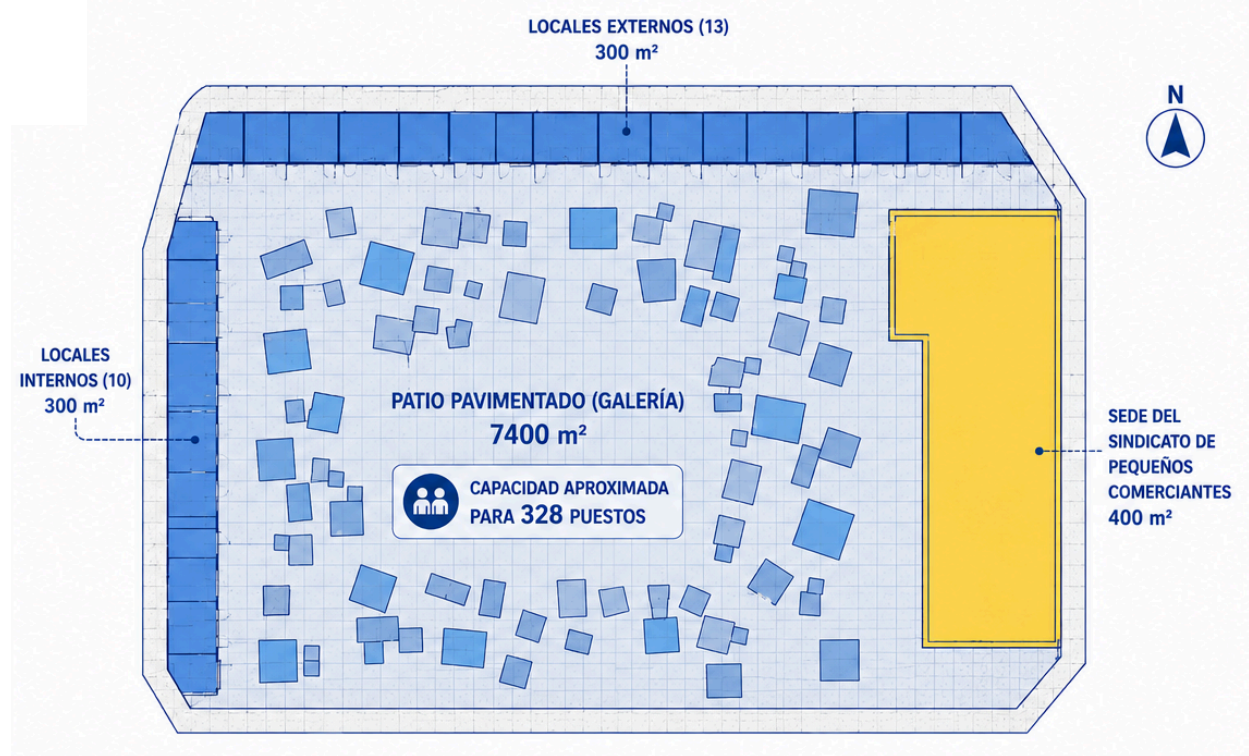

Graficos Autoría propia

Información recuperada de <https://repositoriocdim.esap.edu.co/server/api/core/bitstreams/48d0b495-5ff2-4b9c-9aa8-6690a63adf71/content>

05

Propuesta

Arquitectónica



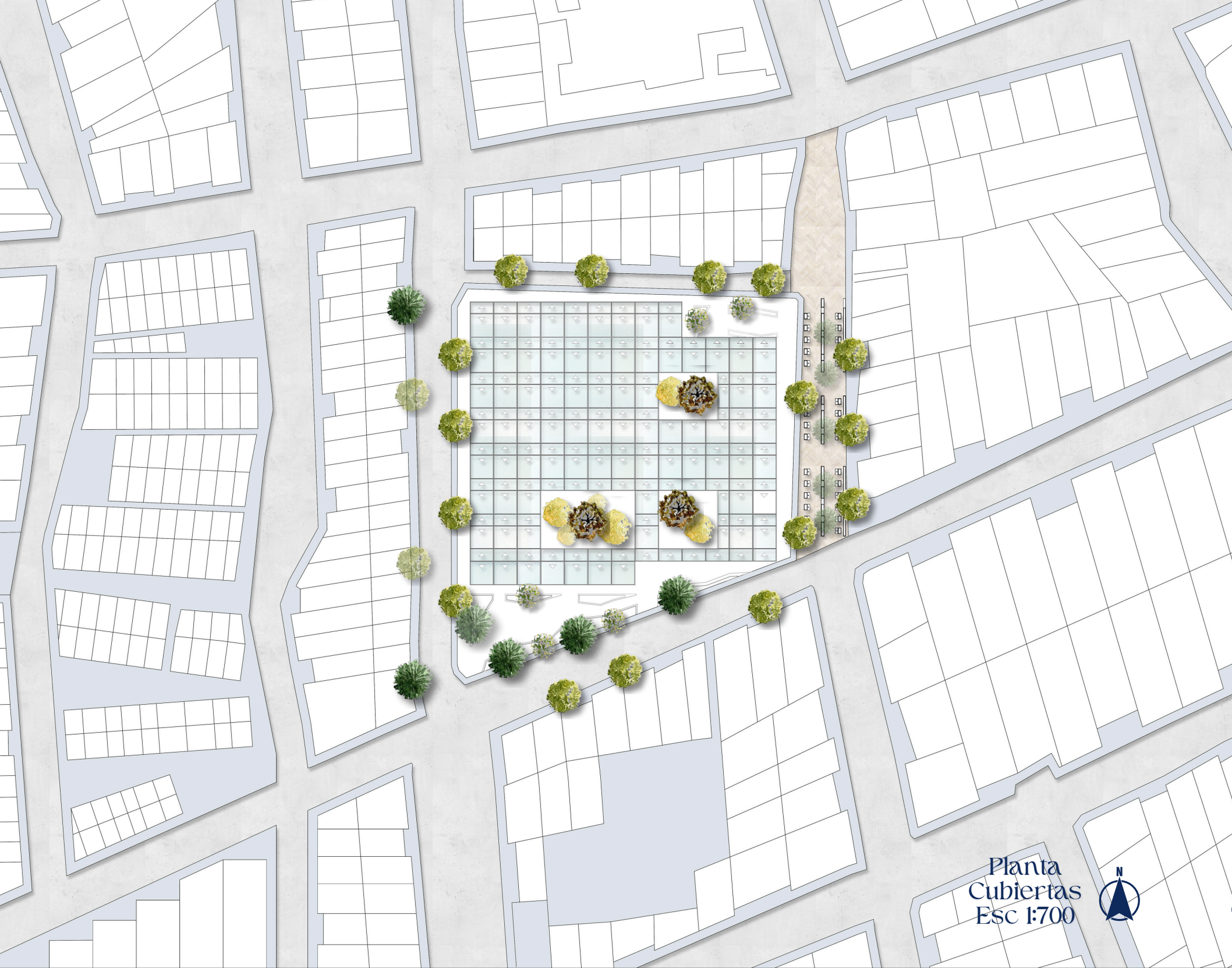

Planta  
Cubiertas  
Esc 1:700



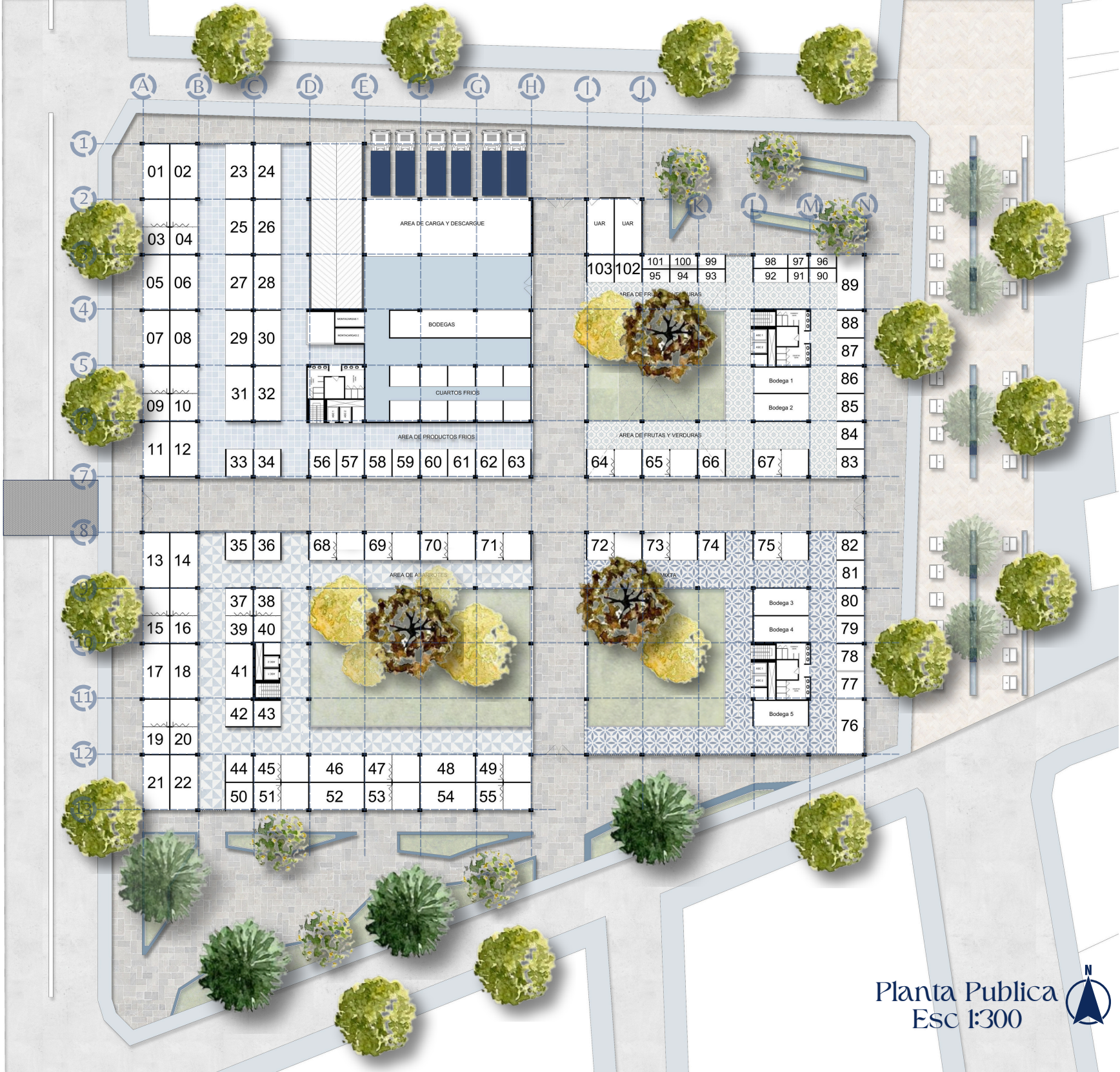



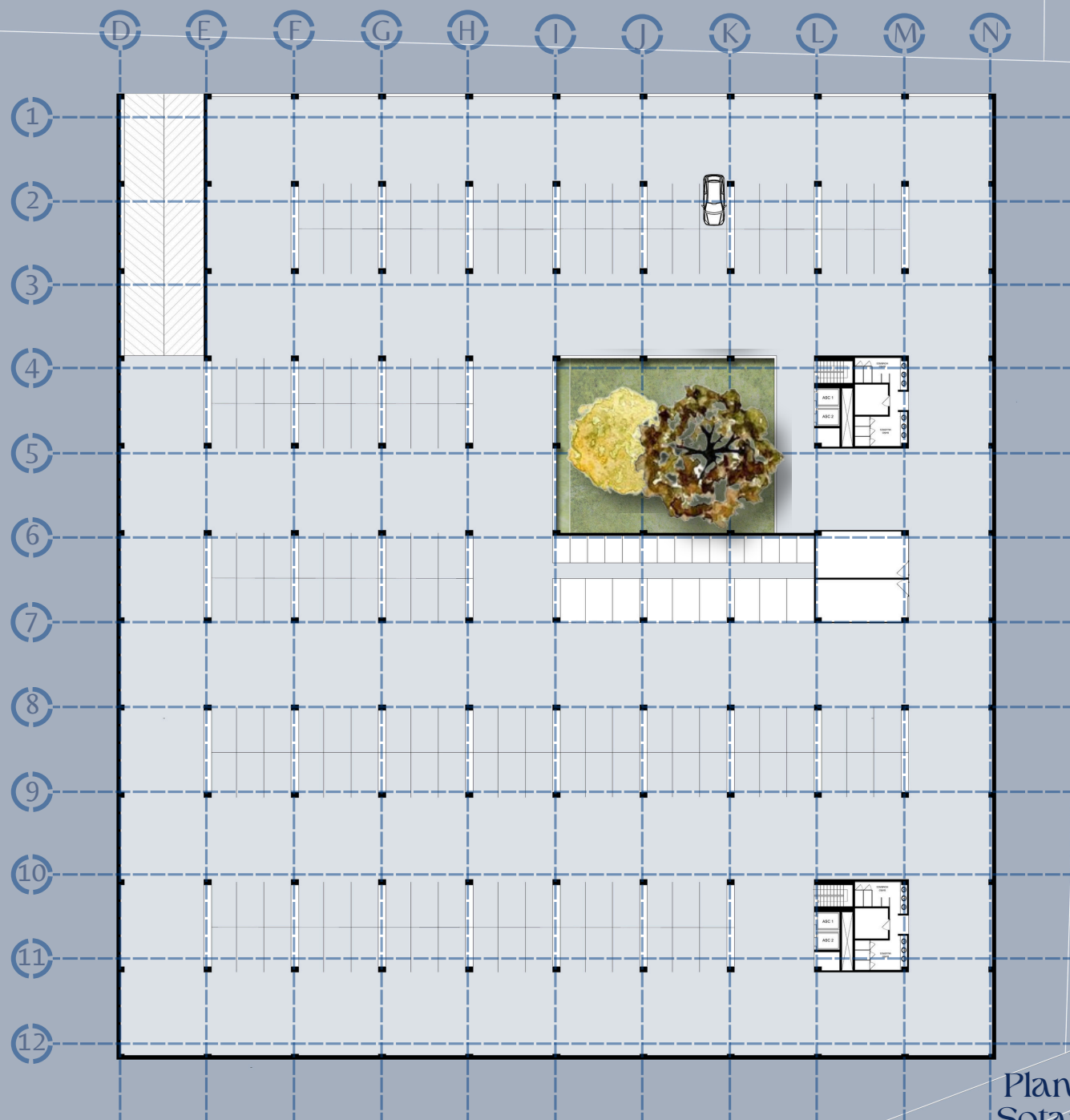

Planta  
Sotano  
Esc 1:300



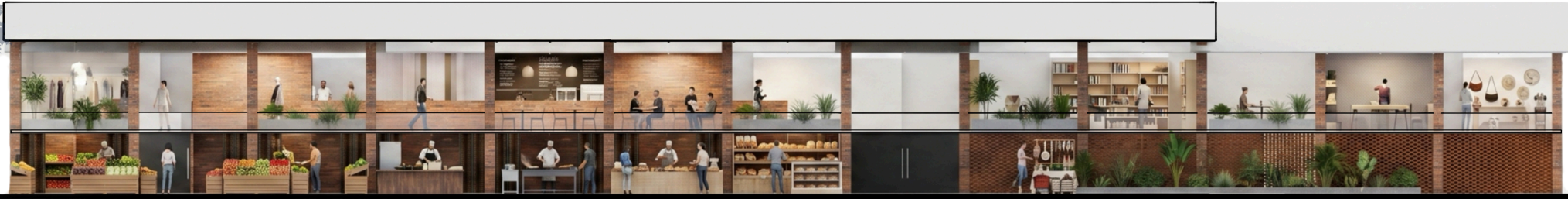

Fachada vista Calle 14  
Esc 1:200



Fachada vista Cra II  
Esc 1:200

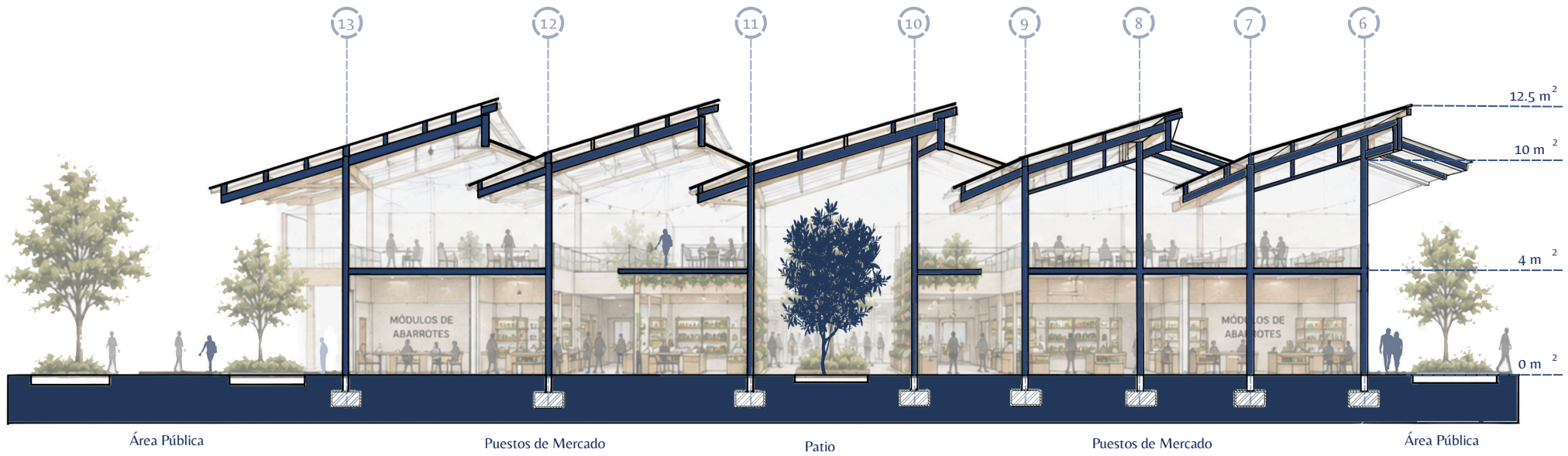

Corte Transversal  
Esc 1:250

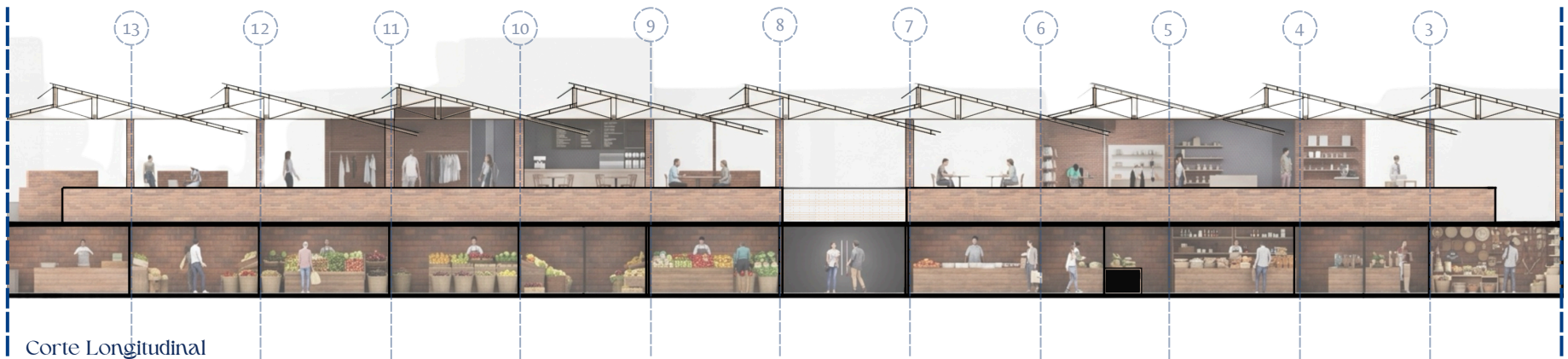

Corte Longitudinal  
Esc 1:200

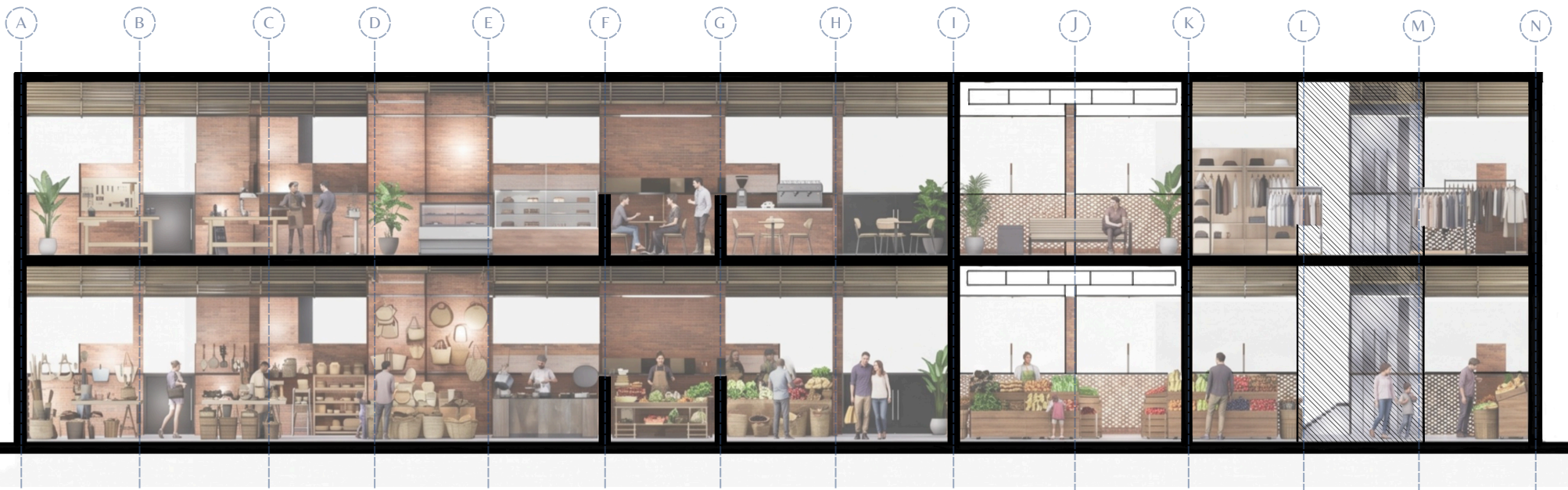

Corte Transversal  
Esc 1:200

ESPACIO	ÁREA
Lote	12.604m <sup>2</sup>
Acceso Rampa	175.2m <sup>2</sup>
Sotano	6.395m <sup>2</sup>
Punto Fijo	250.5m <sup>2</sup>
Patio 1	579m <sup>2</sup>
Patio 2	661m <sup>2</sup>
Patio 3	416.15m <sup>2</sup>
Área de Cargue y Descargue	464.37m <sup>2</sup>
Bodegas y Cuartos Frios	569m <sup>2</sup>

Montacargas Piso 1 y 2	79.18m <sup>2</sup>
UAR	73.95m <sup>2</sup>
Área Productos Frios	919.29m <sup>2</sup>
Área Frutas y Verduras	378.55m <sup>2</sup>
Bodegas Área Frutas y Verduras	69.6m <sup>2</sup>
Área de Abarrotes	984.35m <sup>2</sup>
Área Mixta	264m <sup>2</sup>
Circulación Planta 1	2.326m <sup>2</sup>

Área Variedades	517.94m <sup>2</sup>
Restaurantes	493.75m <sup>2</sup>
Área de Mesas	653.91m <sup>2</sup>
Bodegas Piso 2	101.57m <sup>2</sup>
Circulación Planta 2	3.615m <sup>2</sup>
Espacio Público	3.720m <sup>2</sup>
<b>Total Área Construida</b>	<b>18.330m<sup>2</sup></b>



06

Detalles



FERRETERÍA  
LA UNIÓN

MATERIALES  
PARA CONSTRUCCIÓN

MÓDULOS DE  
ABARROTES

# Estructura

## Cubierta



Madera Chanú  
Especial para estructuras  
principales

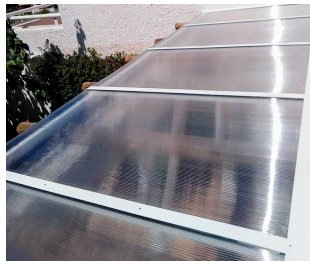

Policarbonato  
Transparente en laminas

## Estructura

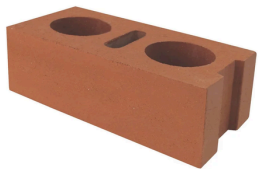

Ladrillo  
Portante Prensado 29 X 14,5 X  
9 Cm

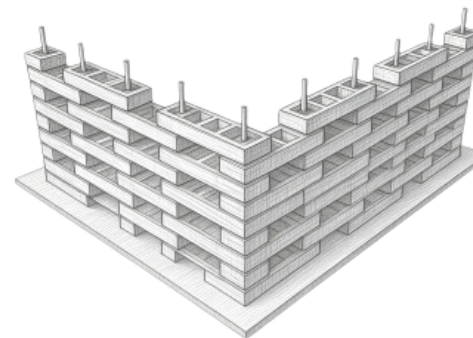
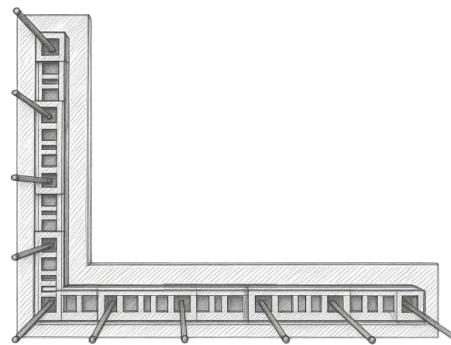
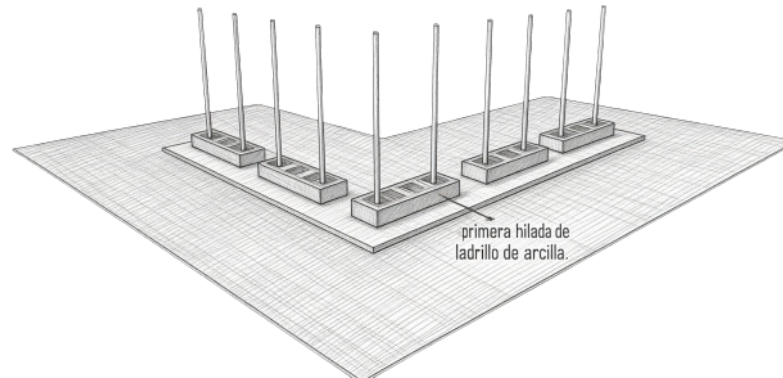
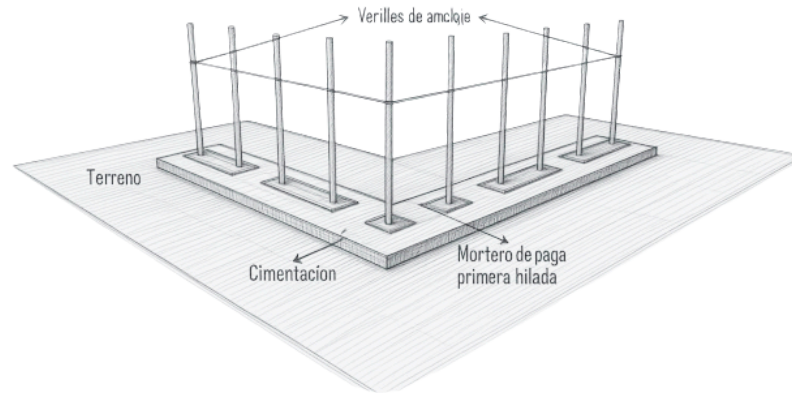

## Uniones



Platina de Acero Inoxidable  
Ensamble de Cercha

## Cerramientos



Puerta en Madera Chanú  
Plegable con acero  
inoxidable negro

# Cubierta

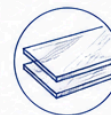
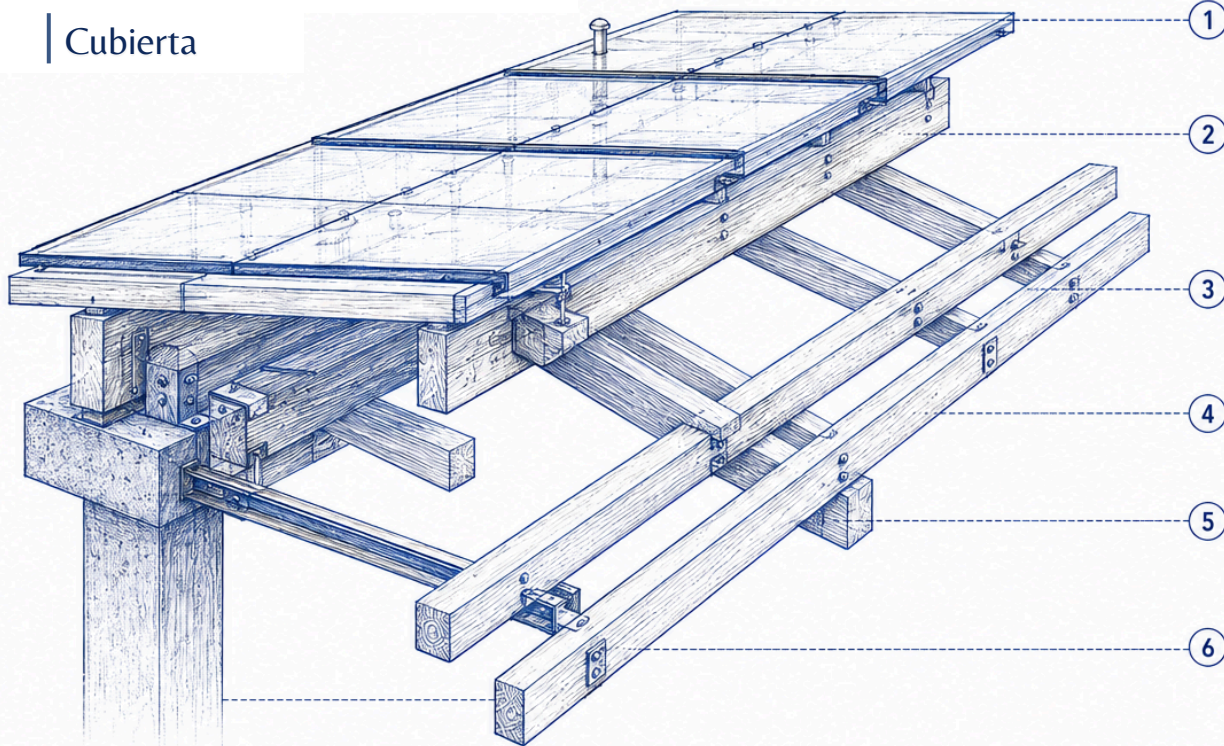

## Panel de vidrio templado con filtro solar

Permite el paso de luz natural reduciendo la radiación solar y el calor interior.

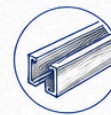

## Particiones de aluminio sujeción del vidrio

Perfiles de aluminio que fijan y sellan los paneles de vidrio, garantizando estabilidad y estanqueidad.



## Viga de madera laminada

Elemento estructural principal que soporta las cargas de la cubierta con alta resistencia y estabilidad dimensional.

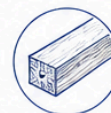

## Correas de madera

Soportan la cubierta y distribuyen las cargas hacia las vigas principales.



## Conexión metálica

Placas y pernos de acero que aseguran la unión entre vigas, correas y columna, garantizando rigidez y seguridad estructural.



## Columna de madera laminada

Soporte vertical que transmite las cargas de la cubierta hacia la cimentación con eficiencia y sostenibilidad.

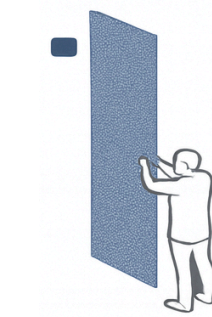
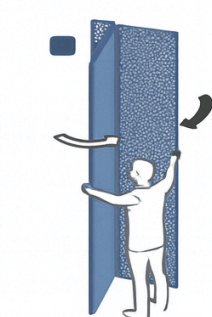

### ILUMINACIÓN NATURAL

El vidrio con filtro solar permite el paso de luz natural, reduciendo el consumo energético.



### MATERIALES SOSTENIBLES

Uso de madera laminada y vidrio para una solución duradera, renovable y responsable con el medio ambiente.



### CONFORT TÉRMICO

La ventilación y la luz natural mejoran el confort térmico interior y reducen la acumulación de calor.



### DURABILIDAD Y SEGURIDAD

La combinación de madera laminada y conexiones metálicas asegura resistencia, estabilidad y larga vida útil.



### MONTAJE EFICIENTE

Sistema constructivo liviano y modular que facilita el montaje, reduce tiempos de ejecución y genera menos impacto en obra.



La distribución de los módulos se acompaña con unas puertas plegables para generar flexibilidad

# Puertas Plegables

# Bioclimatica

Rosa de los Vientos



Diagrama de Givoni



Diagrama de Iluminación y Ventilación

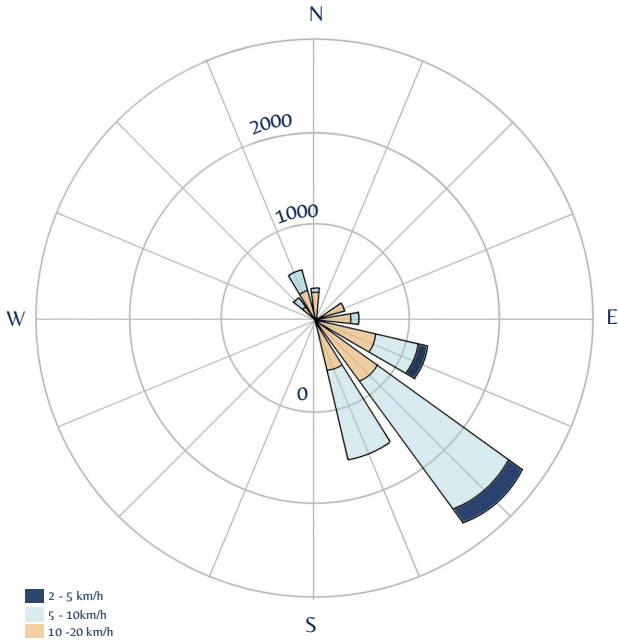

## Huerta Vertical en Patios

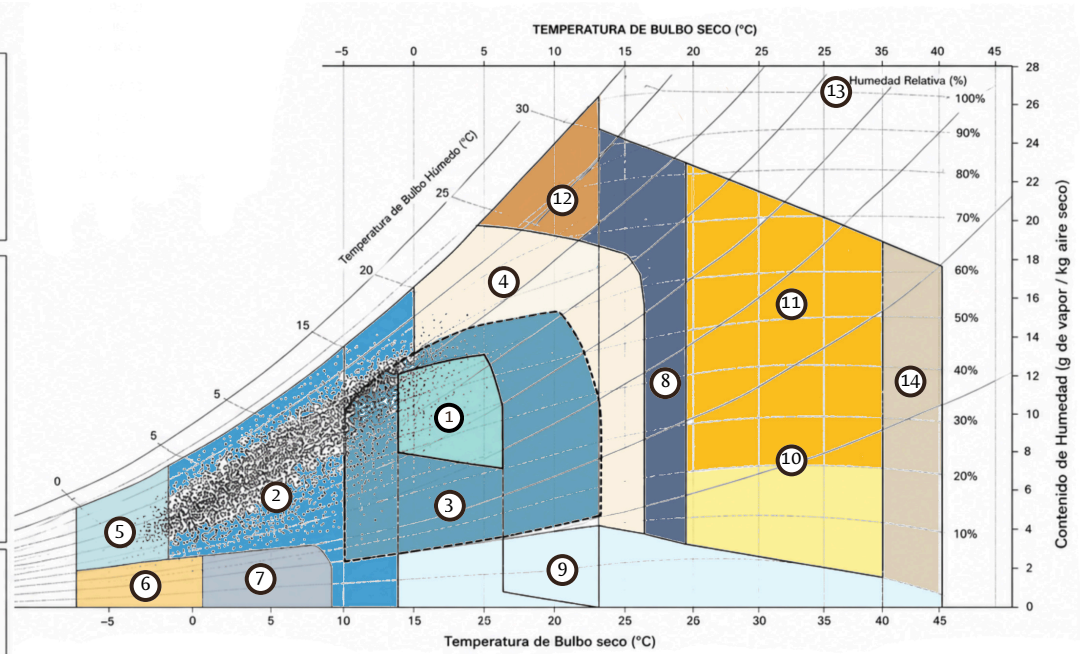
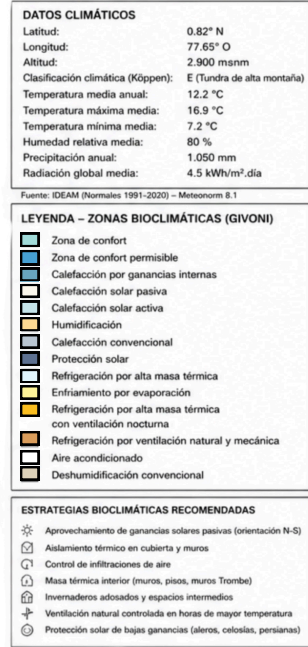
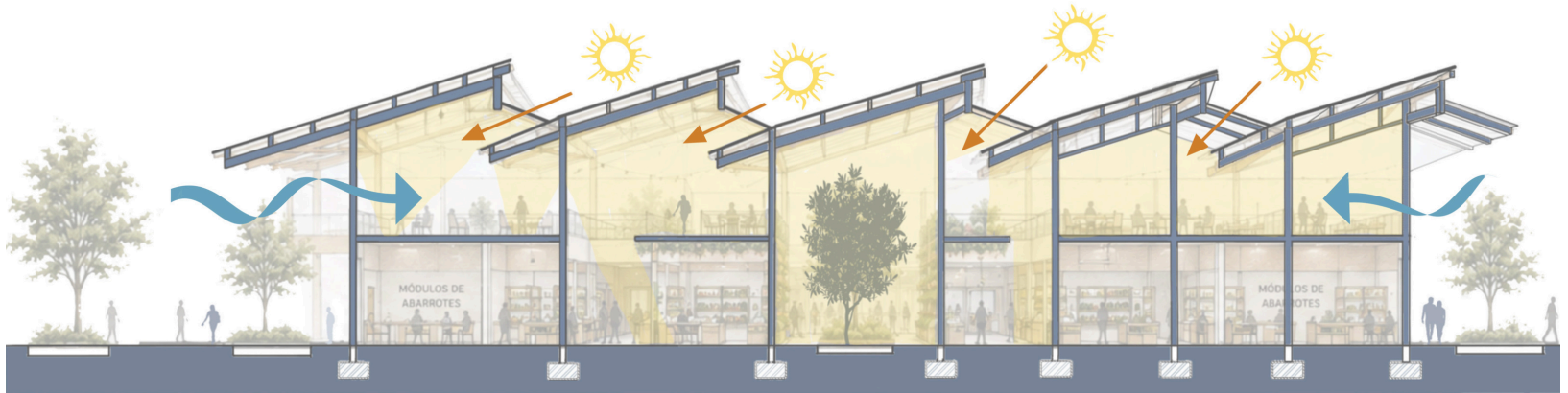

Se busca que los patios generen un uso adicional de ventilación e iluminación. Se plantea la importancia de cultivar productos propios que permita aumentar las ventas de los trabajadores.



1. ESTRUCTURA METÁLICA GALVANIZADA
2. SOPORTE IMPERMEABLE (GEOTEXTIL)
3. SUSTRATO LIGERO (HÚMUS + FIBRA DE COCO + PERLITA)
4. PLANTA
5. BANDEJA O MACETA MODULAR
6. SISTEMA DE RIEGO POR GOTEO
7. TUBERÍA DE DISTRIBUCIÓN
8. CANAL DE RECOLECCIÓN DE AGUA
9. DRENAJE

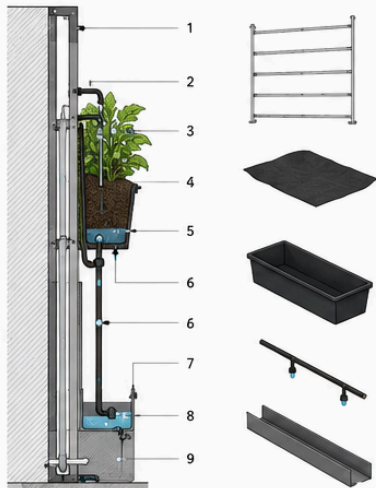

07

Comercio



Traditional Sweets

Mycenaean Sweets

Πορτοκάλια

Λεμόνια

Σαλάκια

Καρότα

Πορτοκάλια

Πορτοκάλια

Καρότα

Καρότα

Καρότα



# Los Módulos Comerciales como Elemento Articulador de la Actividad Económica y Social

La distribución de los módulos se plantea mediante una organización clara y flexible que facilita la circulación peatonal, la accesibilidad y la visibilidad de los productos. Esta configuración permite optimizar el funcionamiento interno de la plaza, reducir conflictos entre flujos de usuarios y garantizar un ambiente comercial más ordenado y eficiente.

Los módulos contribuyen a la conformación de espacios dinámicos y flexibles que pueden adaptarse a diferentes actividades comerciales y necesidades futuras. Su disposición alrededor de los patios verdes permite aprovechar la iluminación natural, la ventilación cruzada y las visuales hacia los espacios de encuentro, mejorando las condiciones ambientales y el confort interior.



## 1. CUBIERTA



- Lámina UPVC multiwall translúcido 10 mm
- Perfiles de madera para soporte
- Pendiente 10%

## 2. ESTRUCTURA PRINCIPAL



- Postes de madera sección 3" x 3"
- Vigas superiores e inferiores 2" x 4"
- Diagonales de arriostamiento 2" x 2"

## 3. MUROS / PANELES



- Panel de fibrocemento pintado 12 mm
- Fijación con tornillos ocultos a la estructura de madera

## 4. MOBILIARIO / MOSTRADOR



- Mostrador con divisiones superiores en madera
- Entrepauis y base en madera contrachapada 18 mm
- Patas niveladoras metálicas

En la calle 14 y la cra 10a se evidencia que la via es ocupada en su mayoría por los conocidos "carros piratas" y carretas de tracción animal que se estacionan para un comercio informal. En búsqueda de solucionar esta situación se peatonaliza la cra 10a y se diseña un modulo liviano que puede replicarse en pro de los comerciantes informales.

## VISTAS GENERALES

