

CENTRO DEPORTIVO LOS LÍDERES

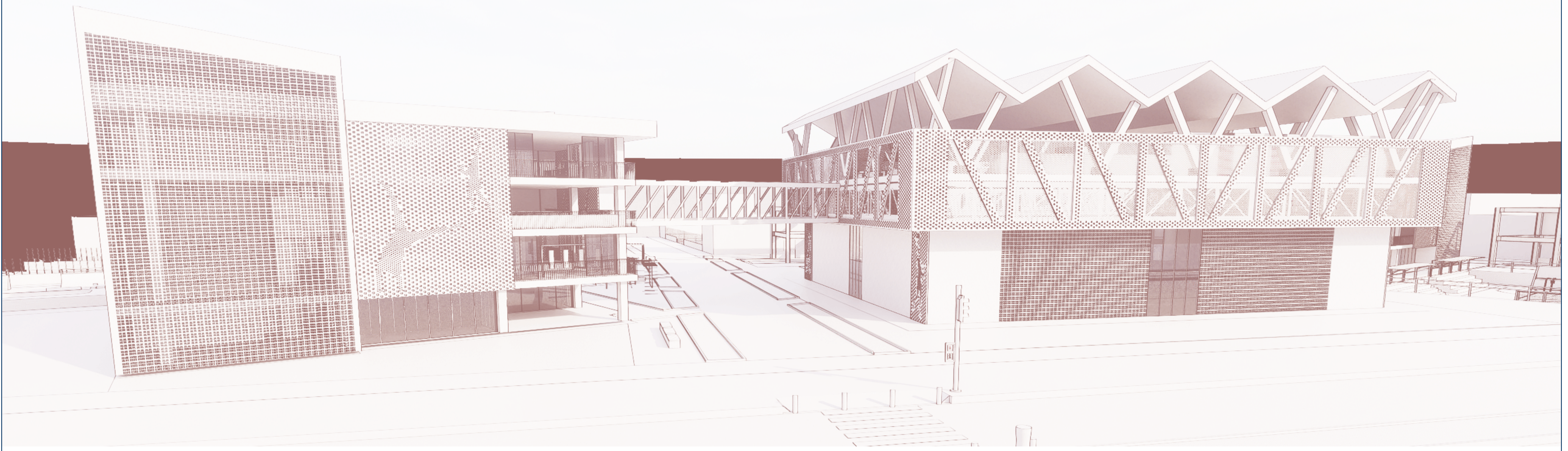

LOCALIZACIÓN



CUADRO DE ÁREAS	M2
ÁREA NETA: 12,011	0,5
ÍNDICE DE OCUPACIÓN	3
ÍNDICE DE CONSTRUCCIÓN BASE	12,011
ÍNDICE DE CONSTRUCCIÓN ADICIONAL	4
ÍNDICE DE CONSTRUCCIÓN TOTAL	628
ÁREA ED. ADMIN - DEPORTIVO:	1345
ÁREA ED. DEPORTIVO 2:	628



PROBLEMÁTICA



ESTRATEGIAS

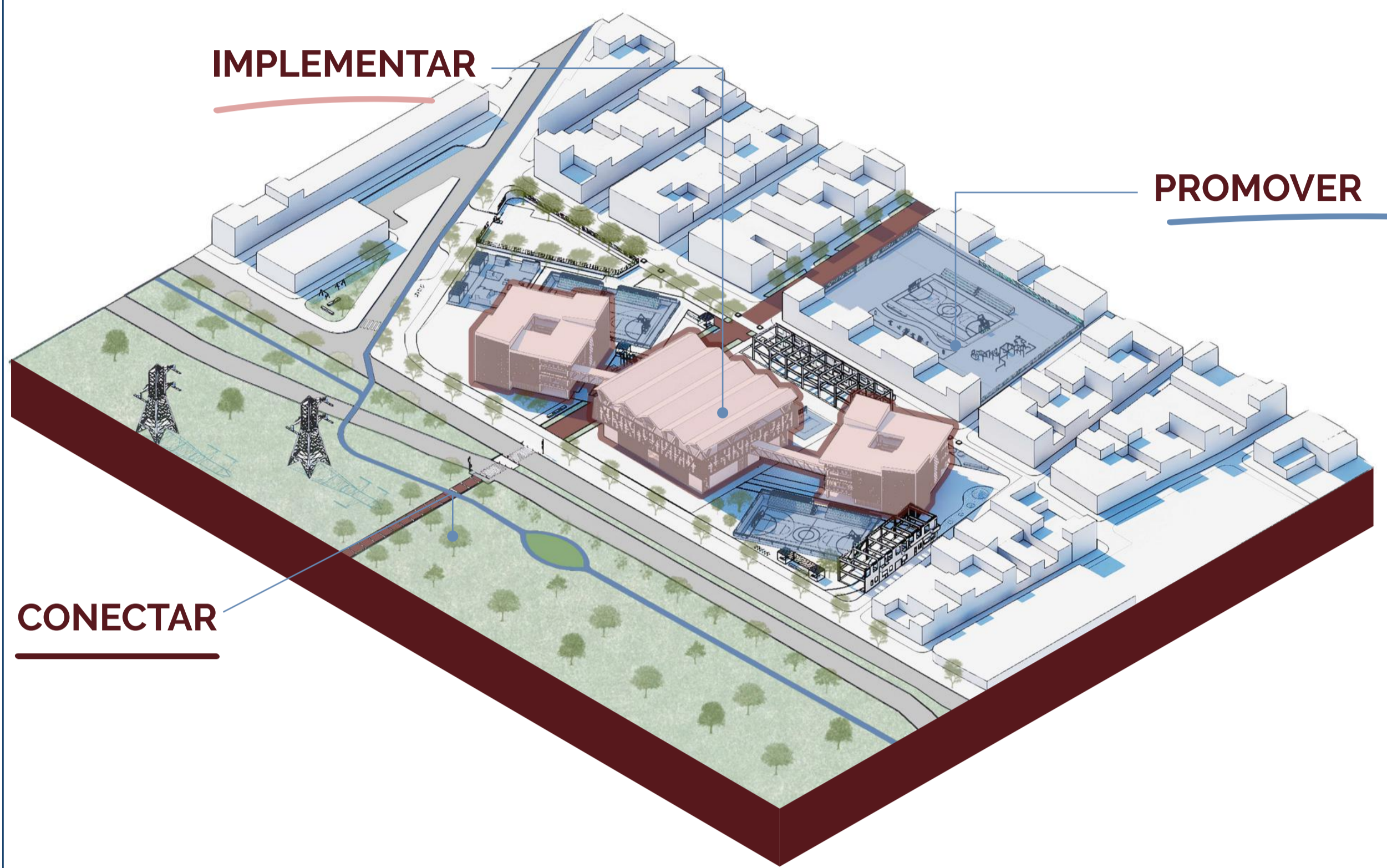

OBJETIVO:
Desarrollar un equipamiento deportivo para mitigar el déficit de espacios deportivos y de esparcimiento aptos en el barrio Los Líderes.

PLANTEAMIENTO DEL PROBLEMA:
En el barrio Los Líderes de Cali existe un déficit de equipamientos deportivos y de esparcimiento en buen estado, lo que limita las oportunidades de actividad física, recreación y socialización de la comunidad.

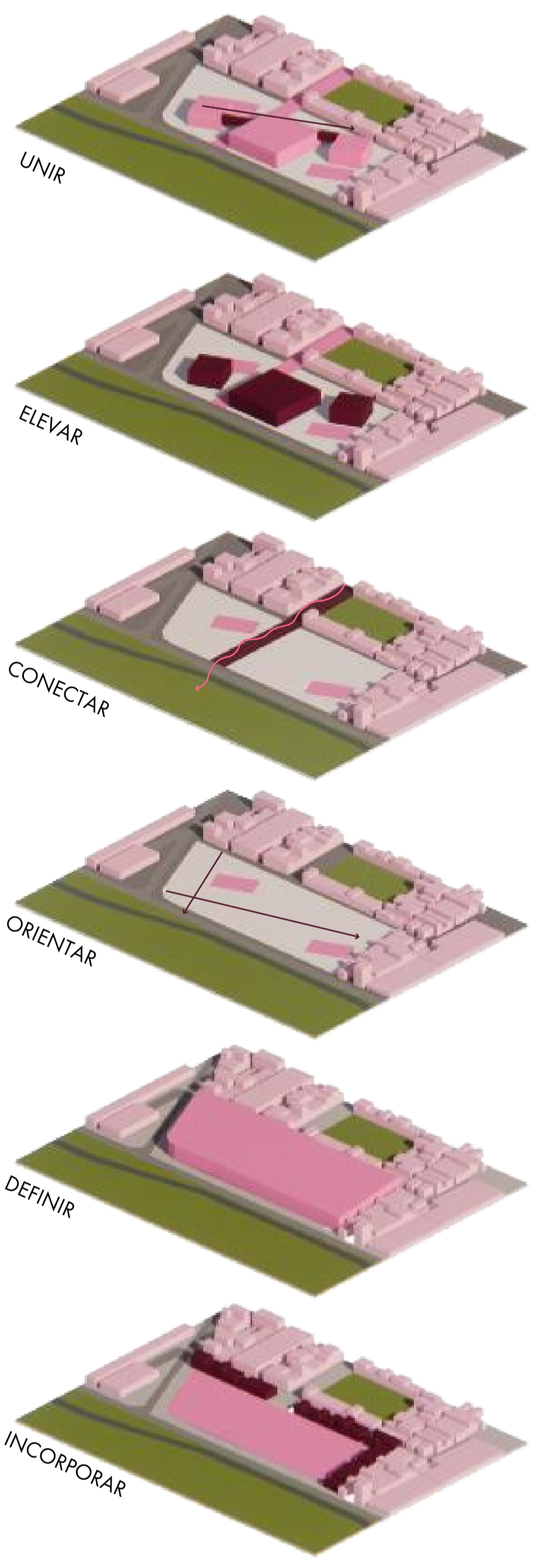
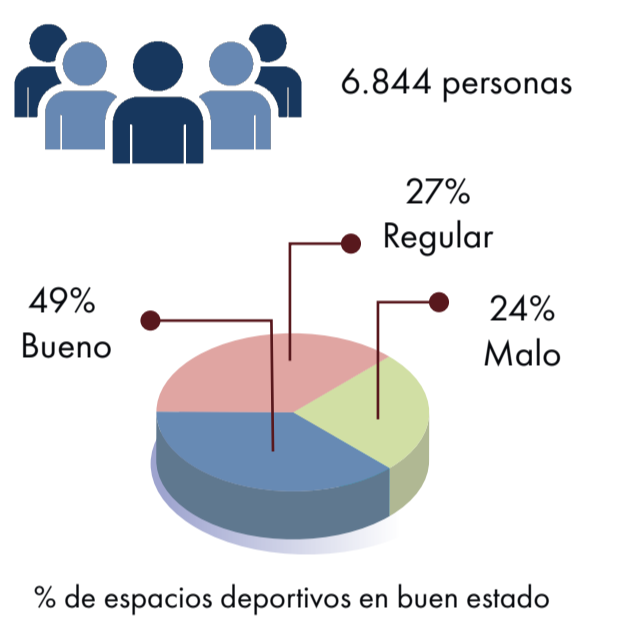

ESTRATEGIAS BIOCLIMÁTICAS

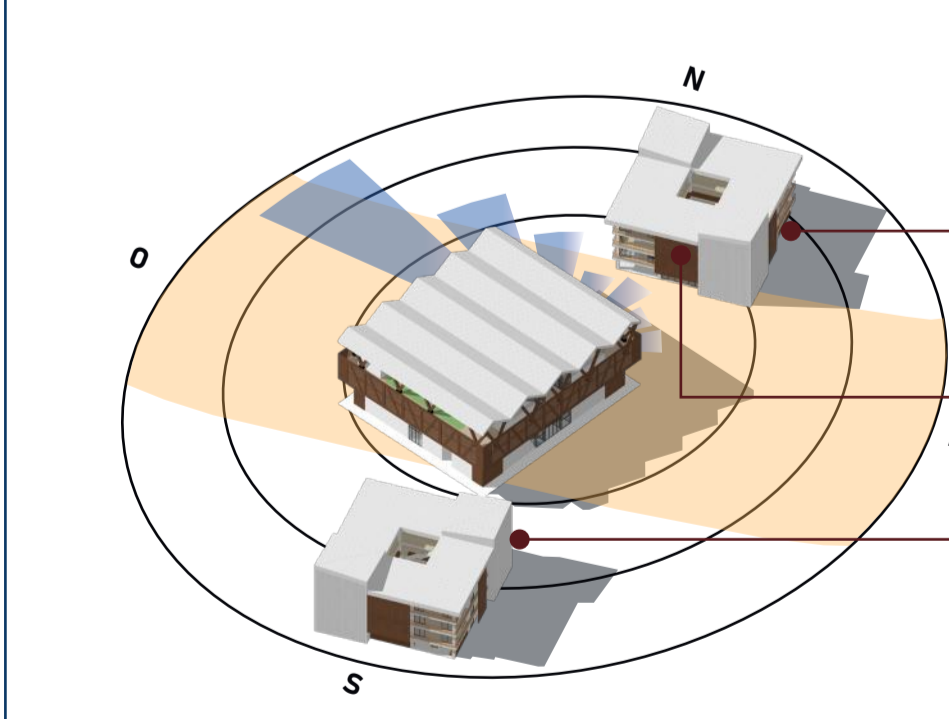

HORAS CRÍTICAS



VENTILACIÓN



DIAGRAMA DE GIVONI



ESPACIO PÚBLICO

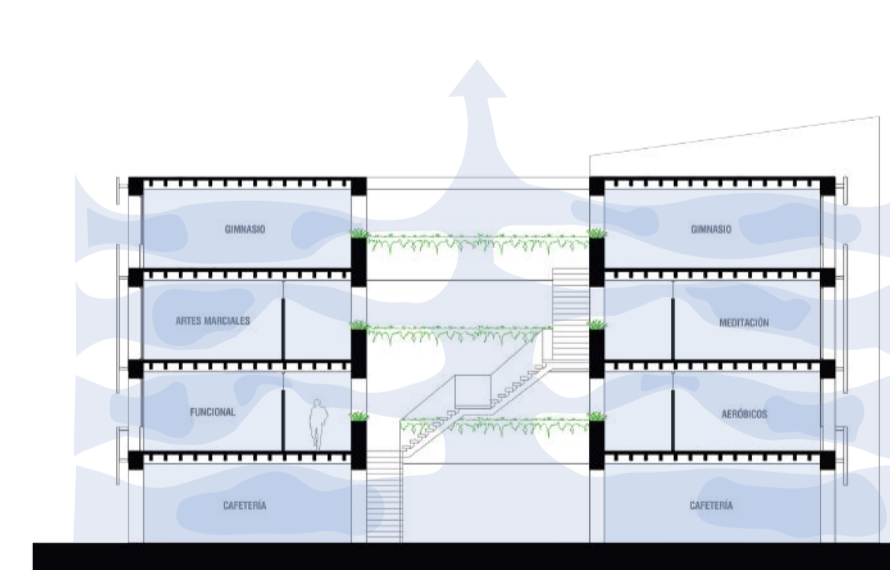
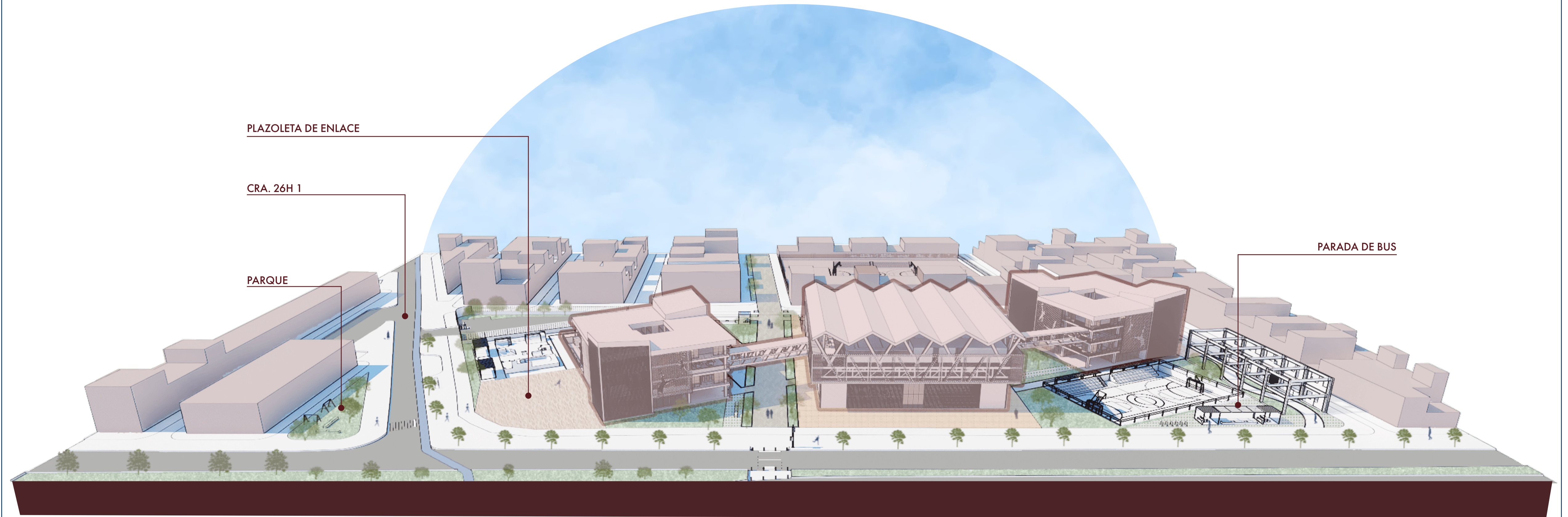
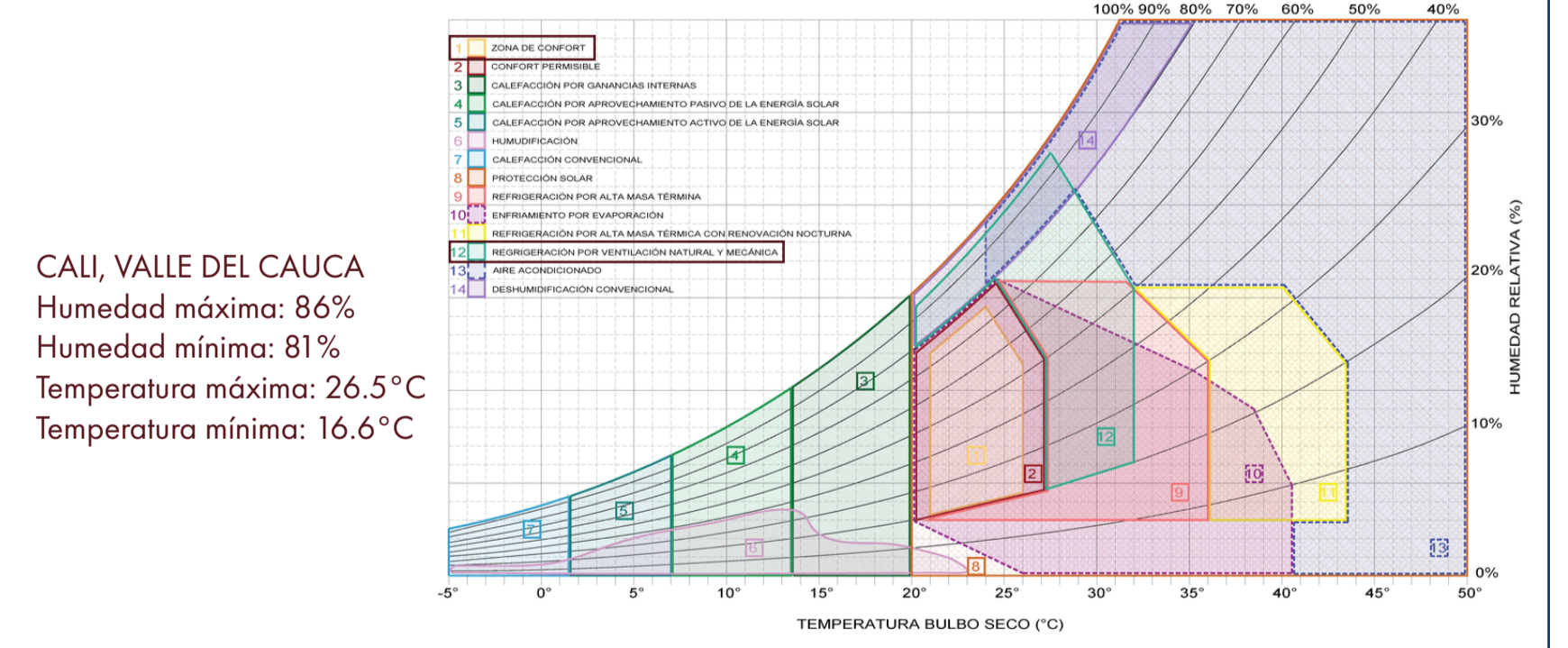
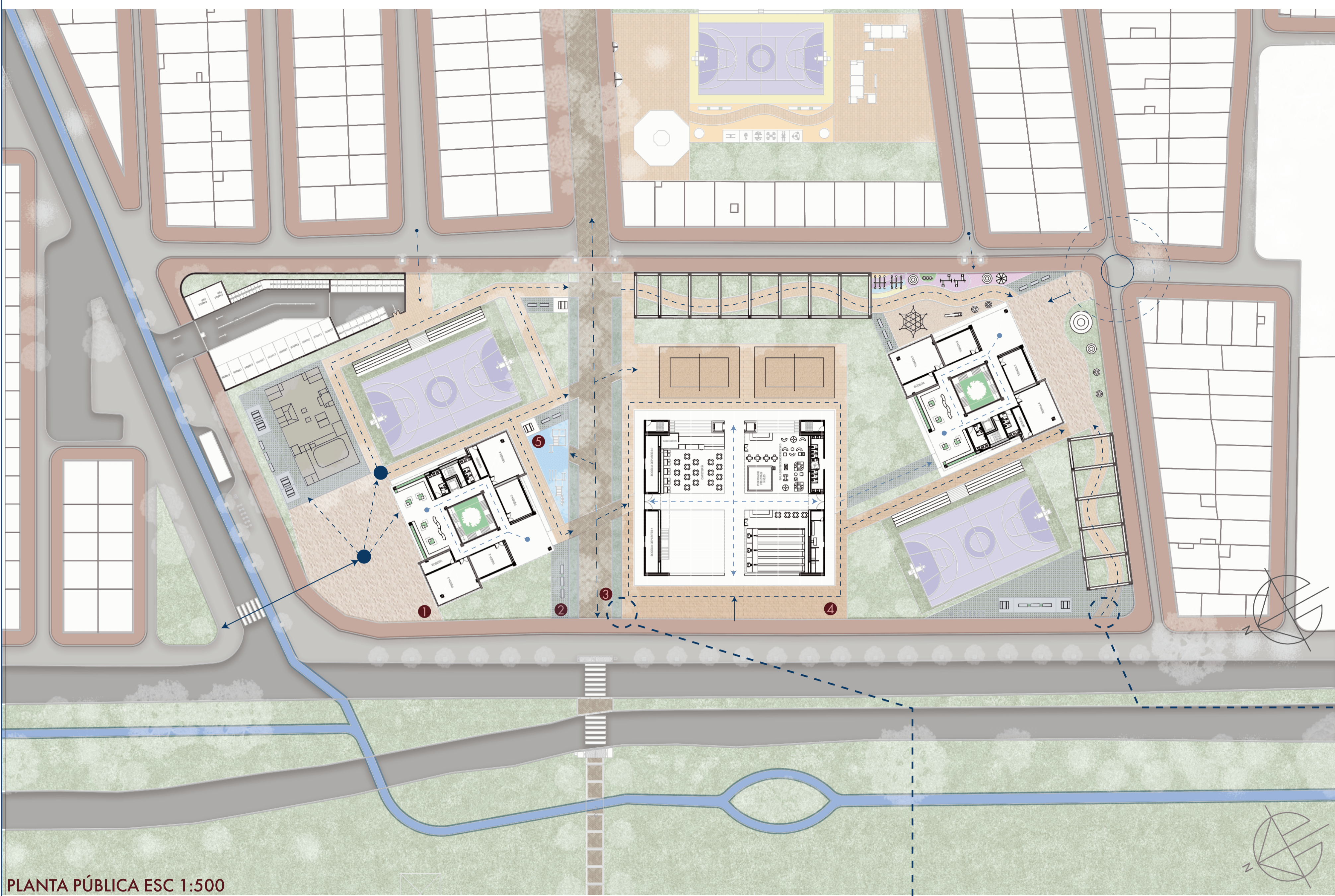
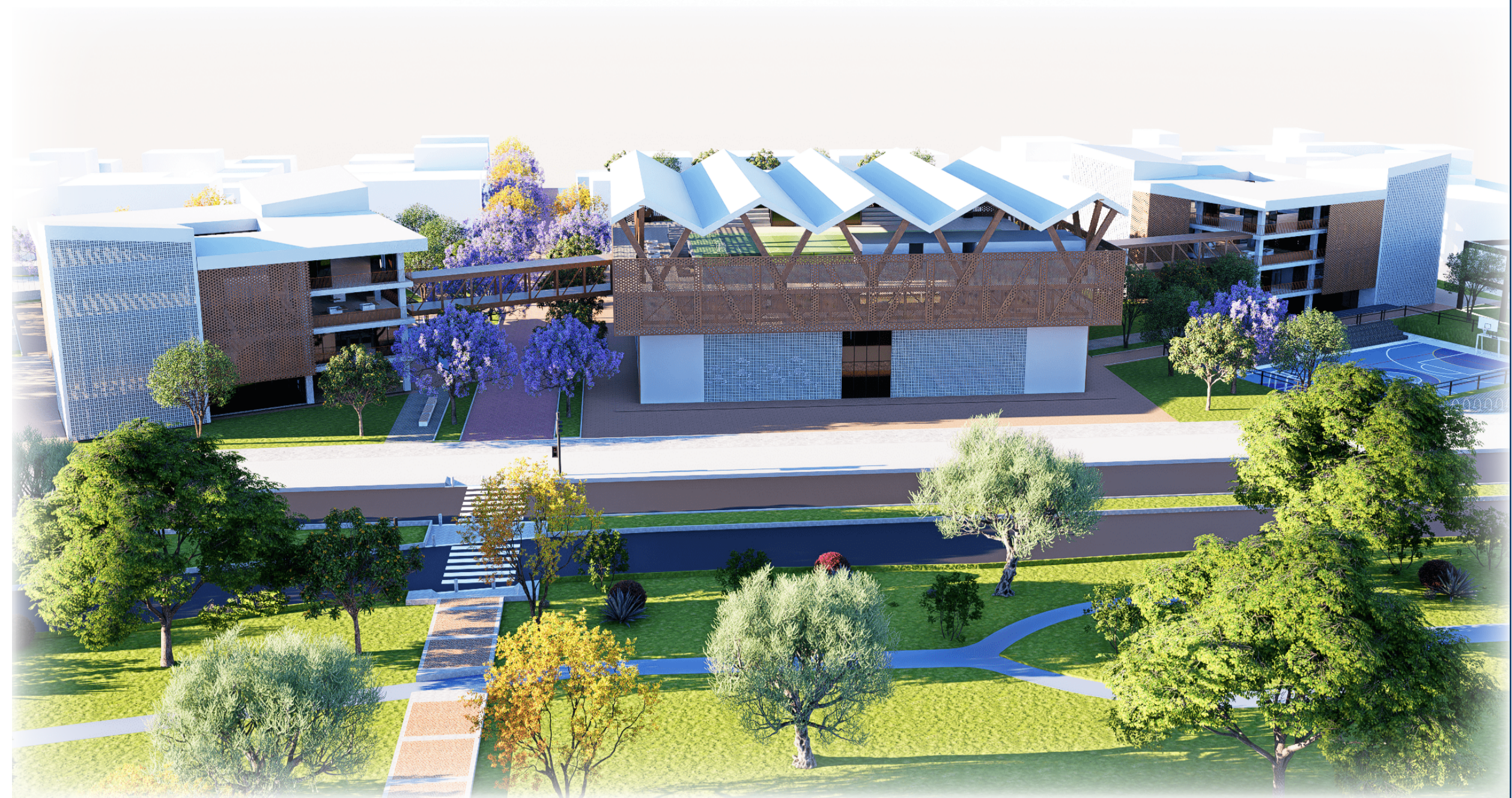
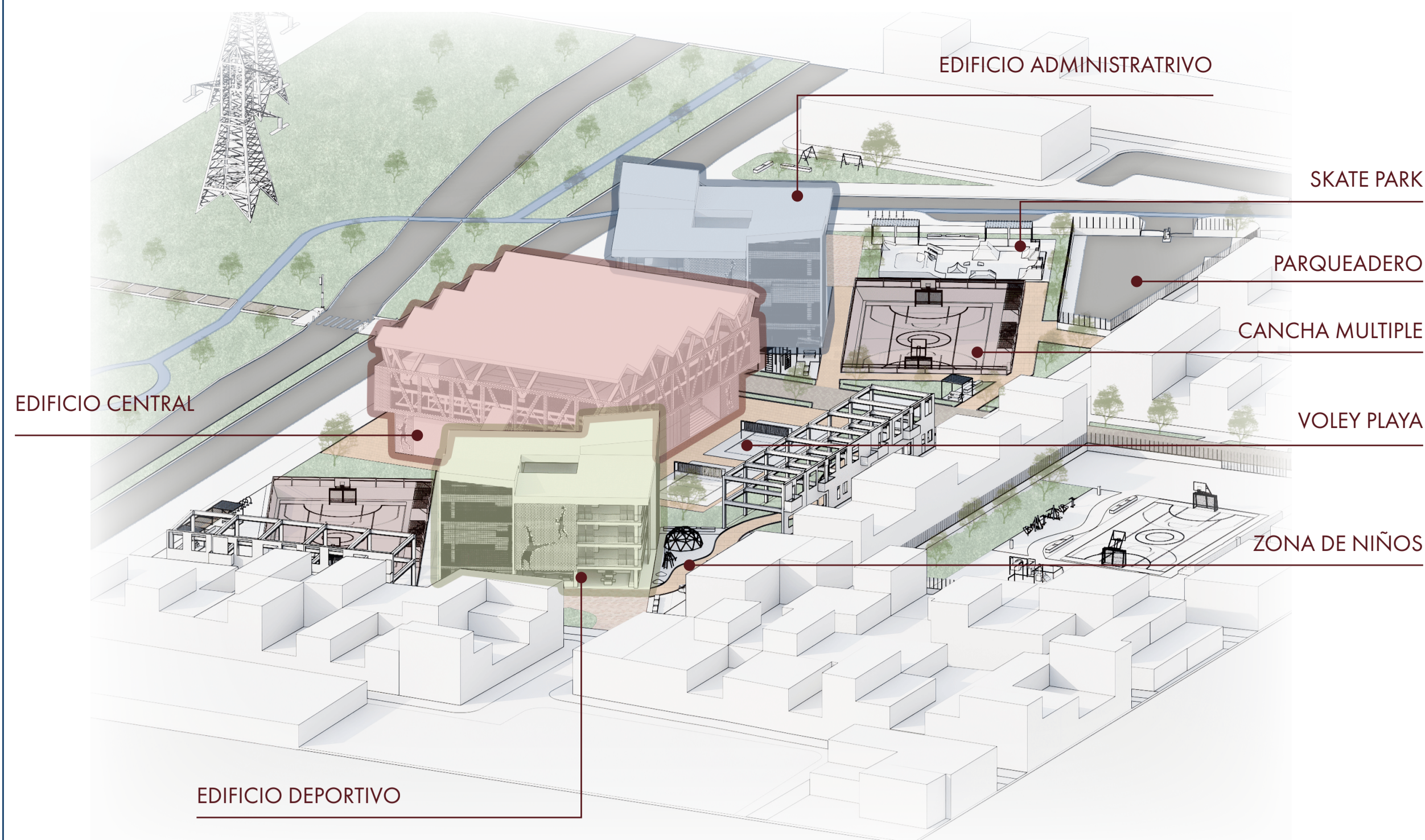

ESQUEMA FUNCIONAL

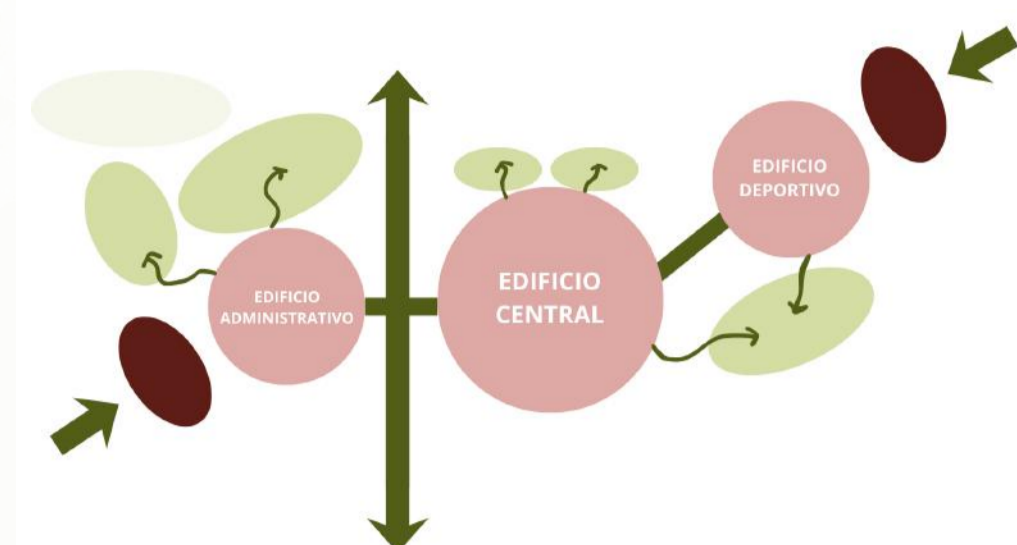

MATERIALIDAD



DETALLE SENDEROS

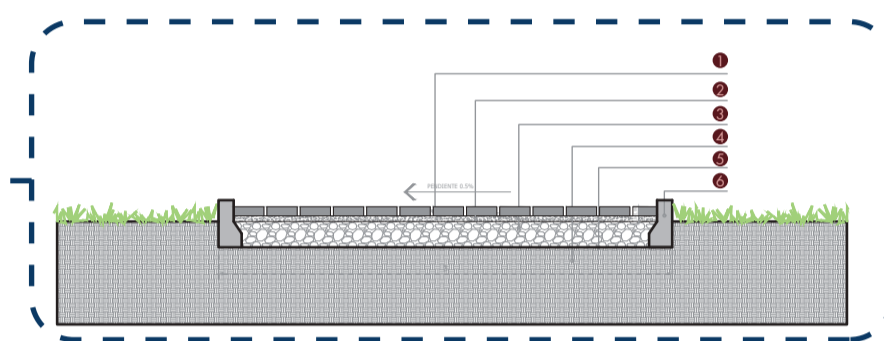

1. ADOQUIN 20 X 10 X 6 GRIS
2. CAPA DE ARENA
3. ROCA MUERTA COMPACTADA
4. TERRENO NATURAL
5. GEOTEXTIL TEJIDO

PLANTA PÚBLICA ESC 1:500

FLORA Y FAUNA

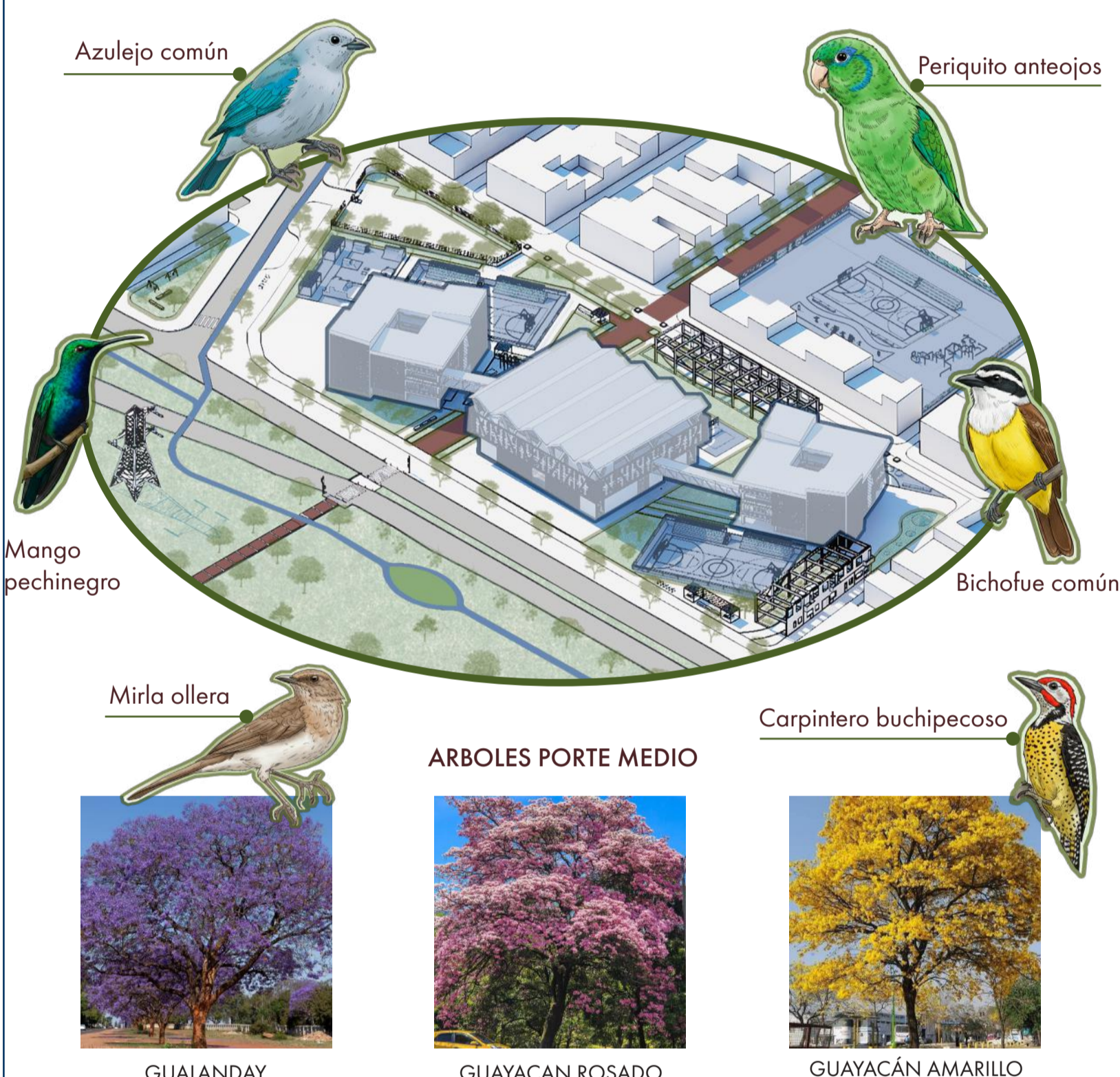

SUDS

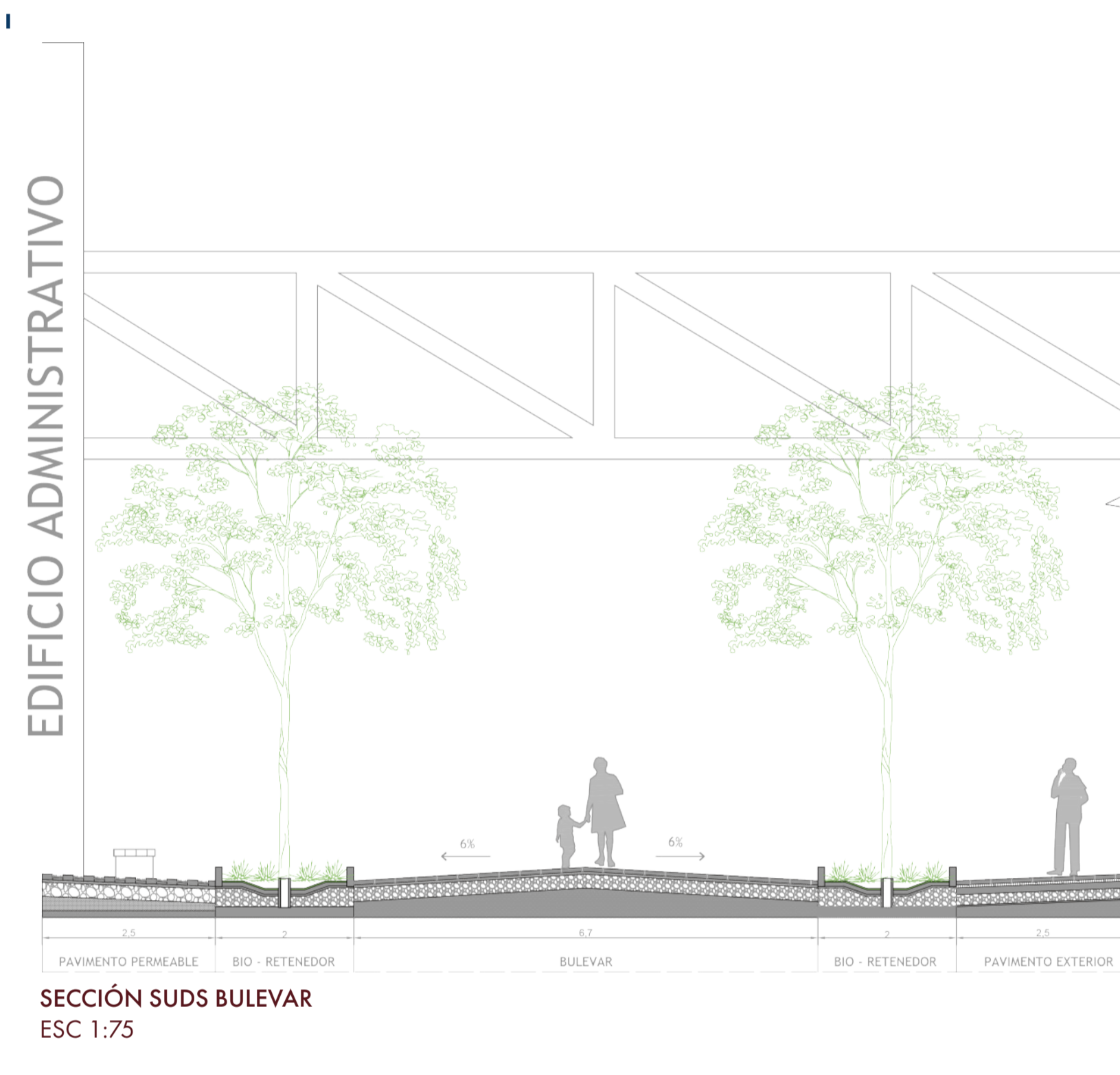

El proyecto integra Pavimento Permeable, Bio-retenedores y Alcorques orientados como Soluciones Urbanas de Drenaje Sostenible (SUDS), logrando un impacto positivo directo en los Objetivos de Desarrollo Sostenible (ODS).



MODULOS DE PERMANENCIA

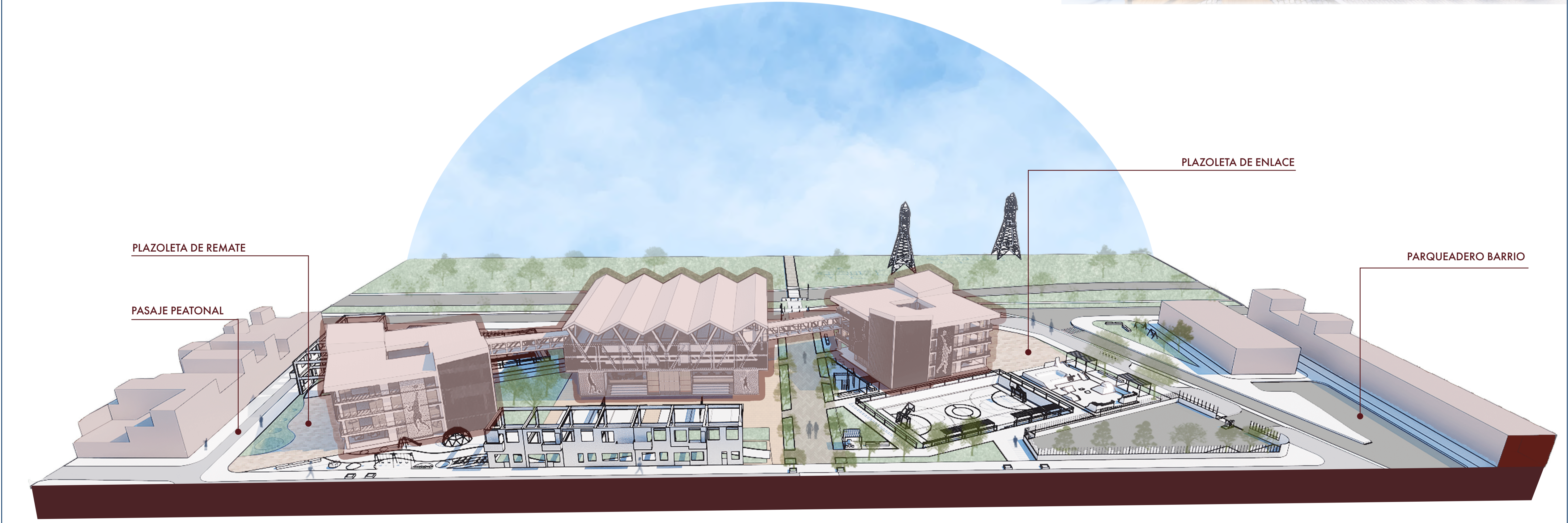
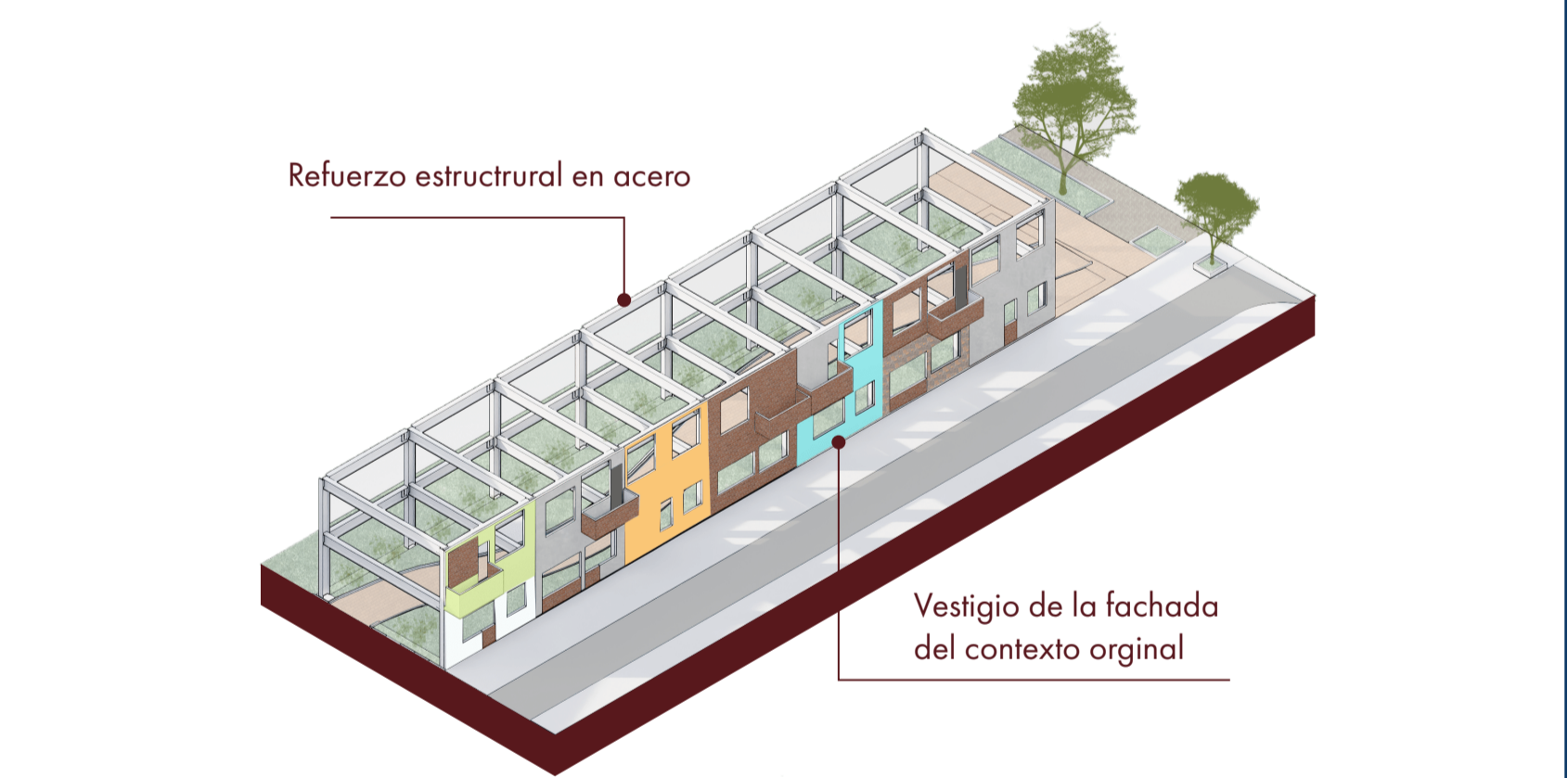
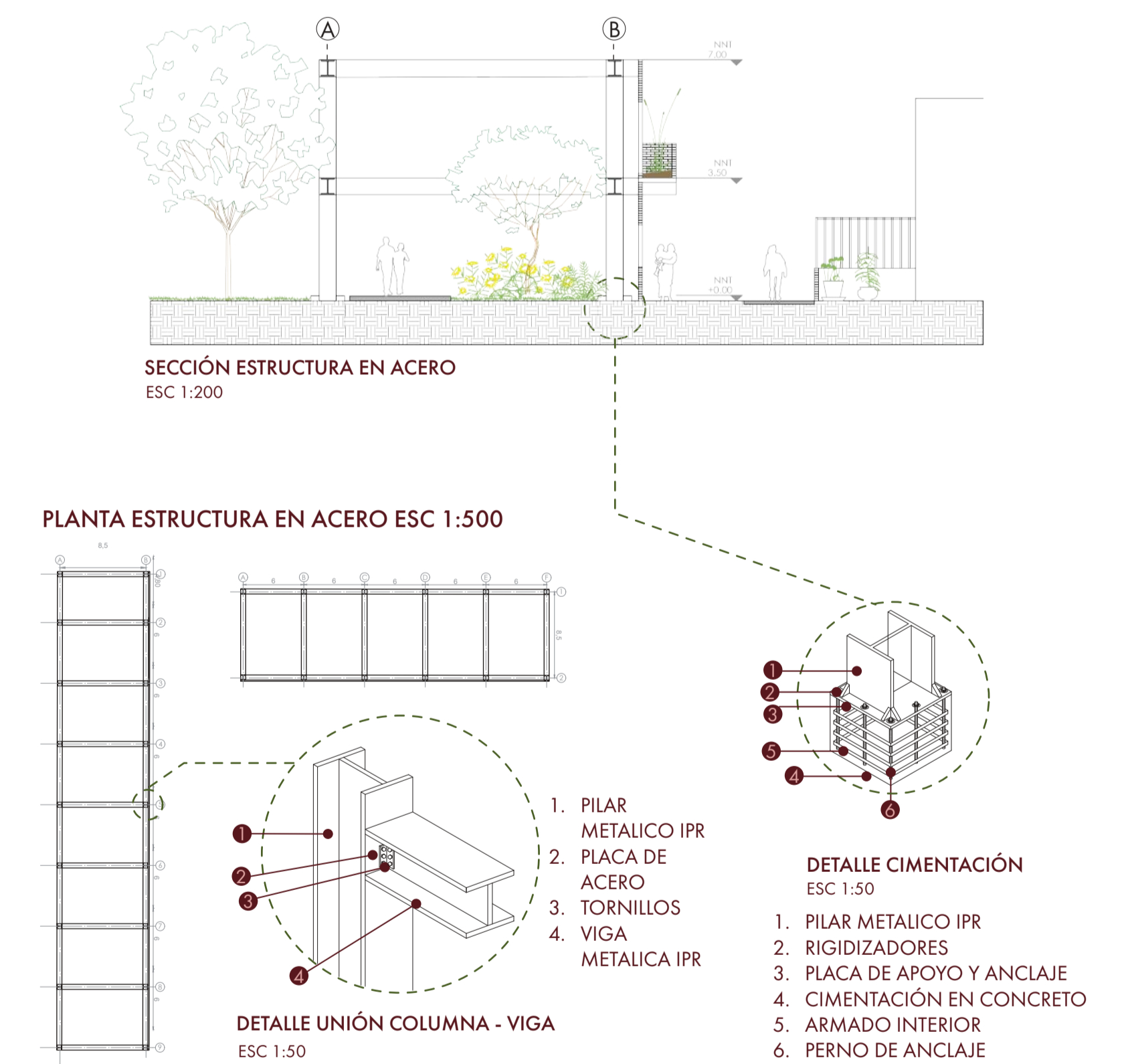
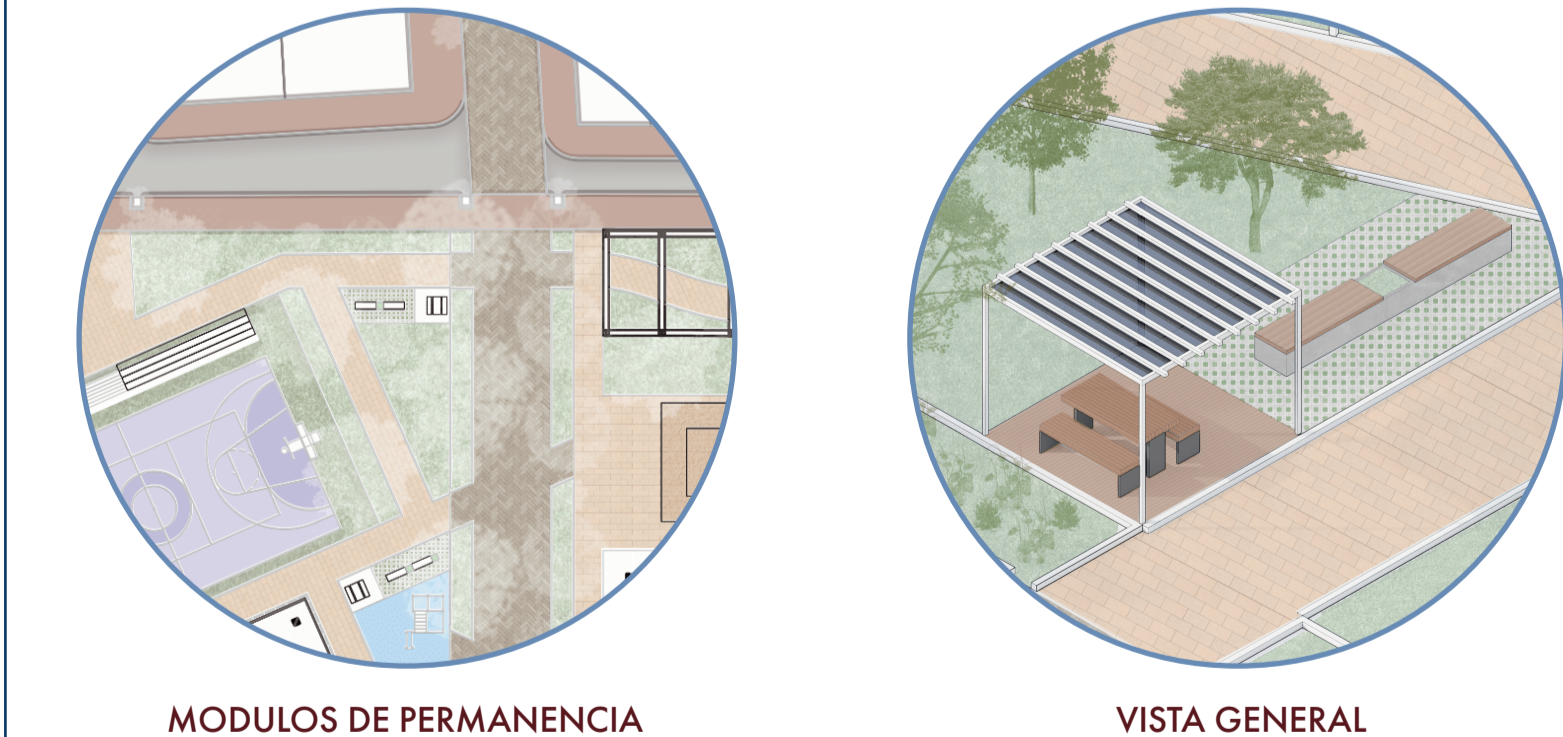

EDIFICIO ADMINISTRATIVO

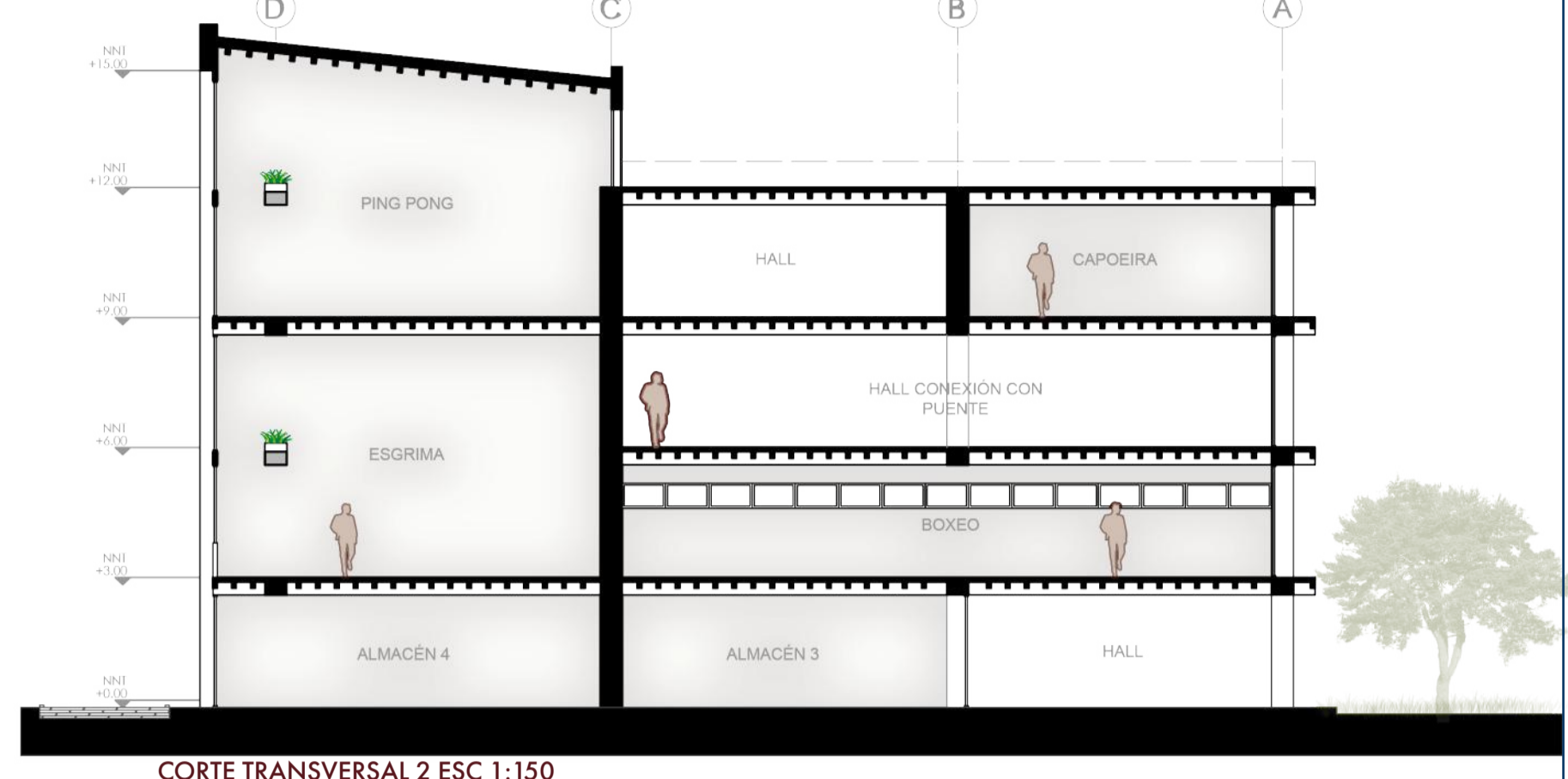
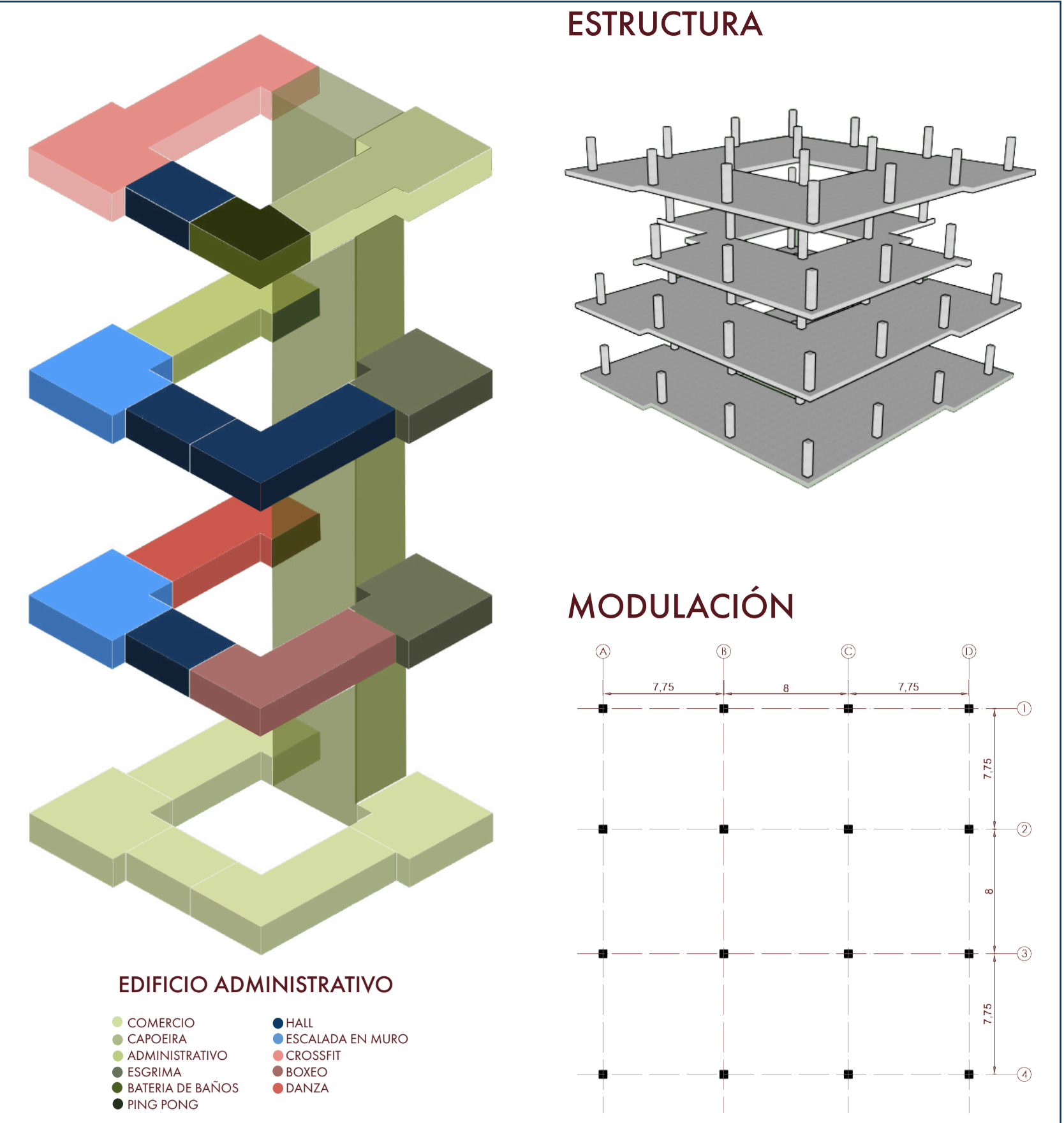
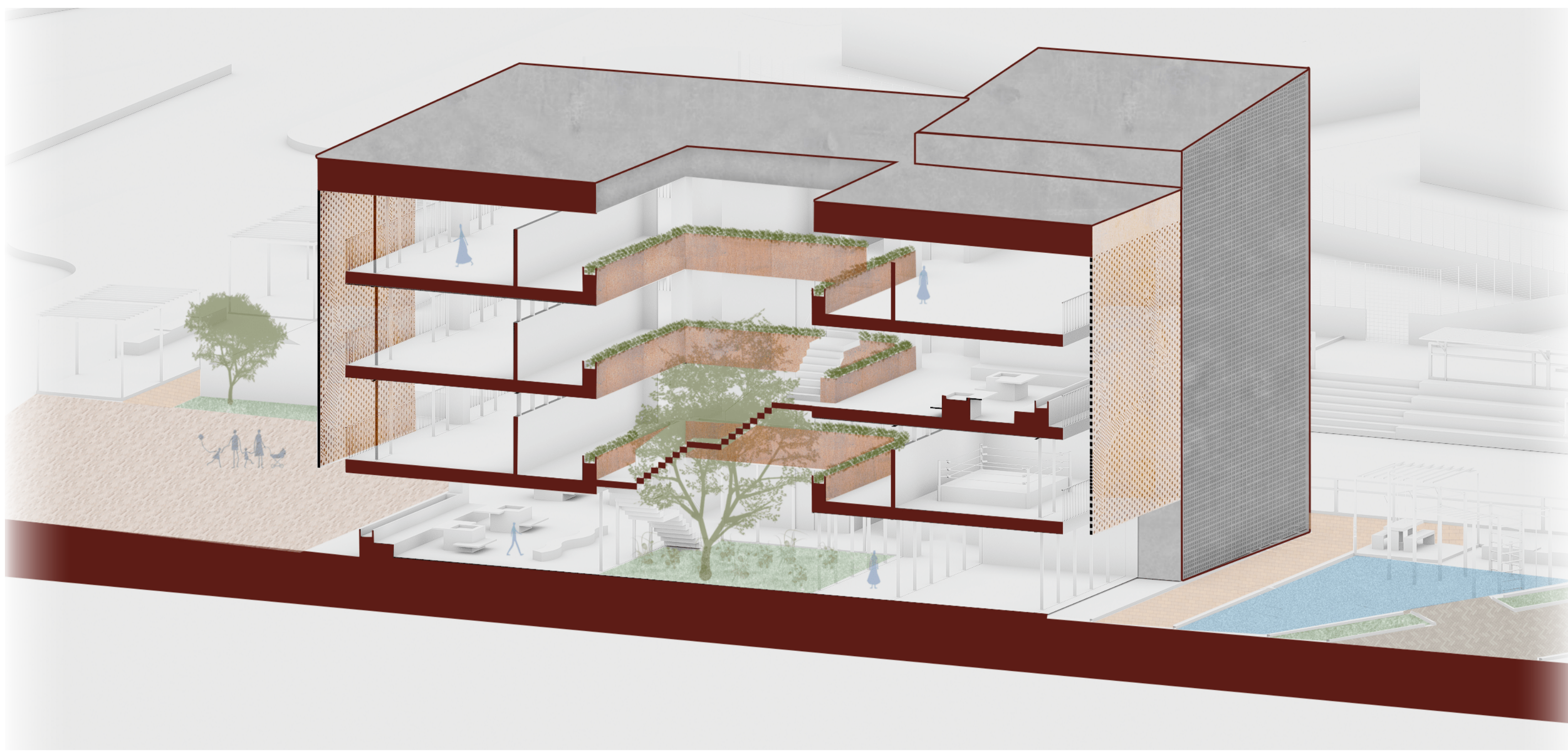

SECCIONES VIALES

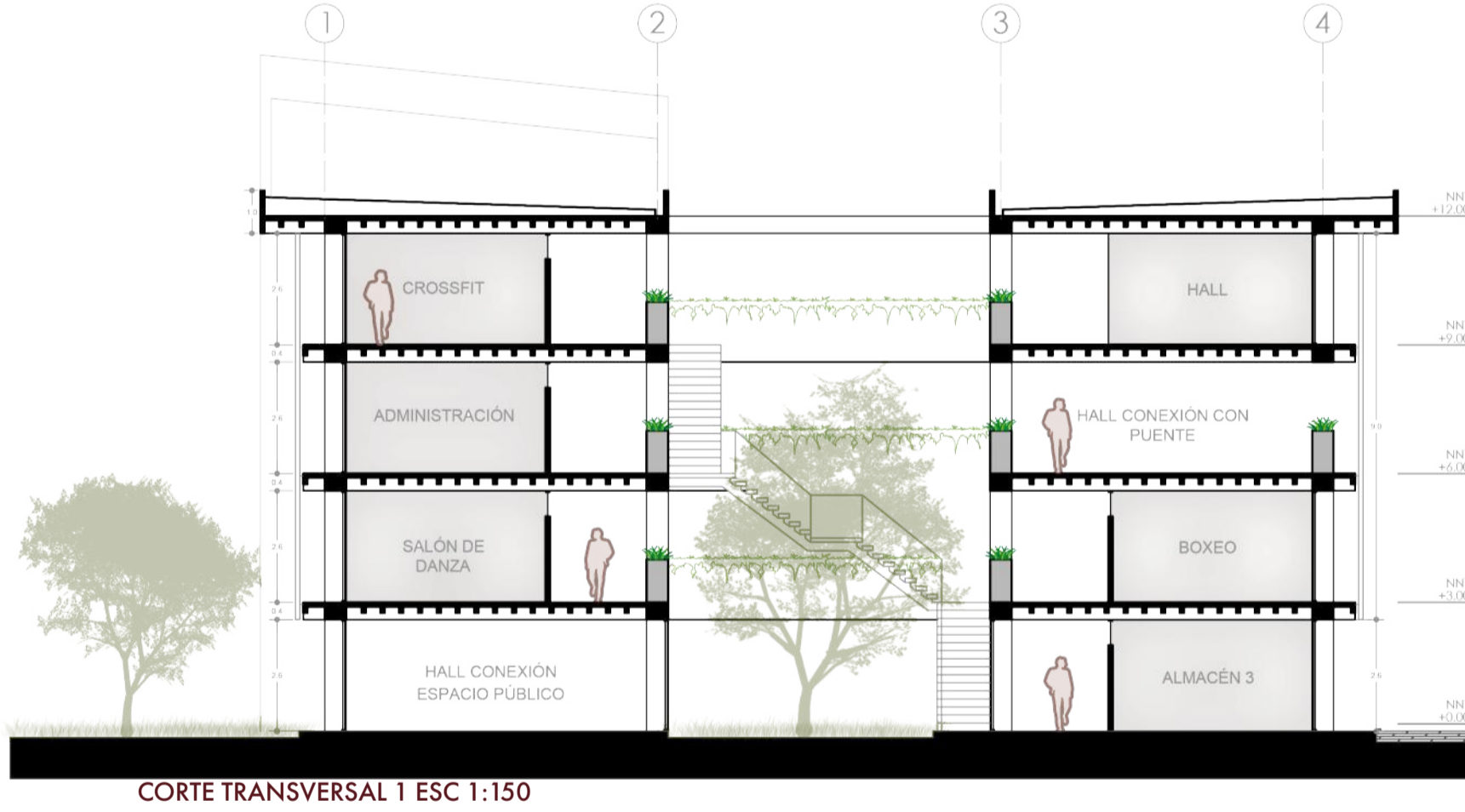
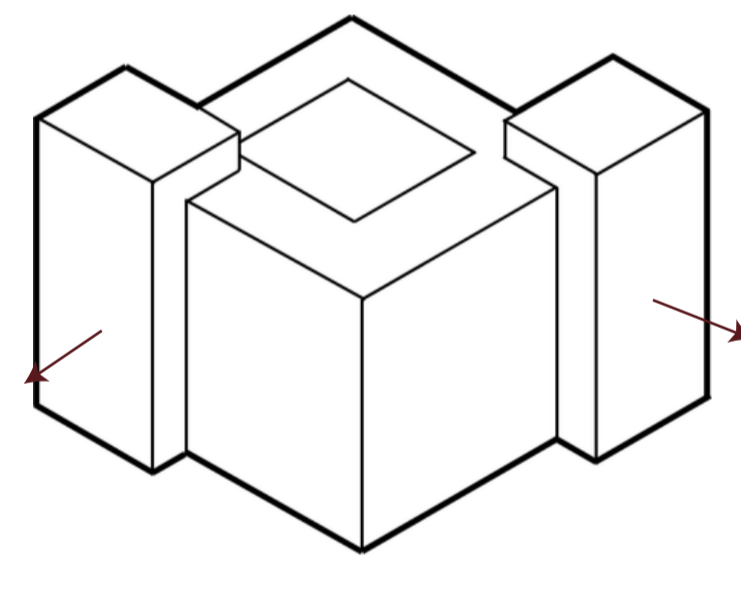
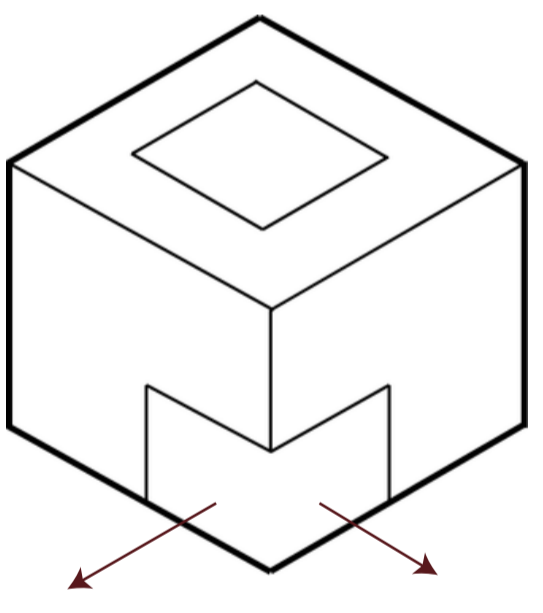
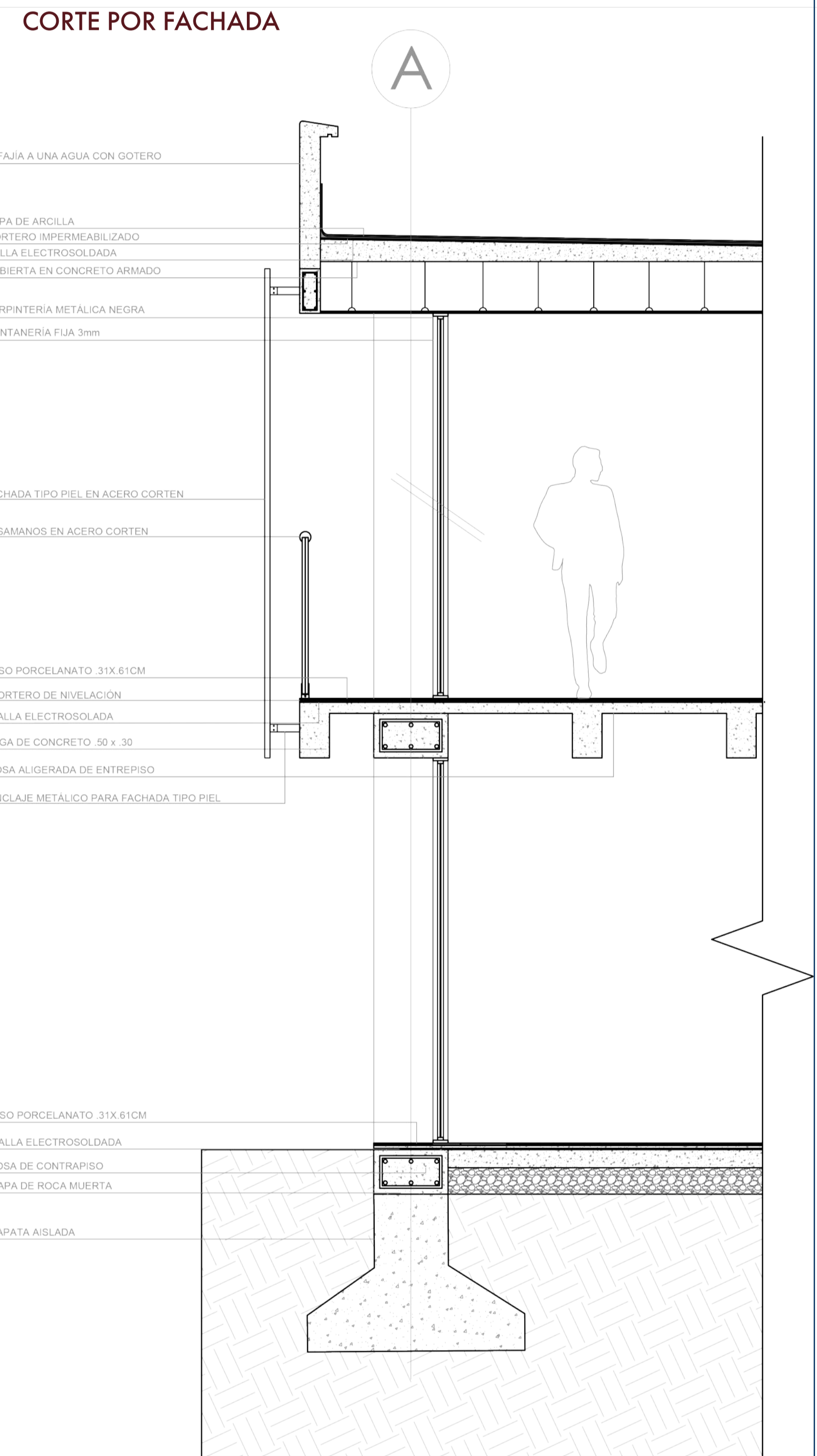
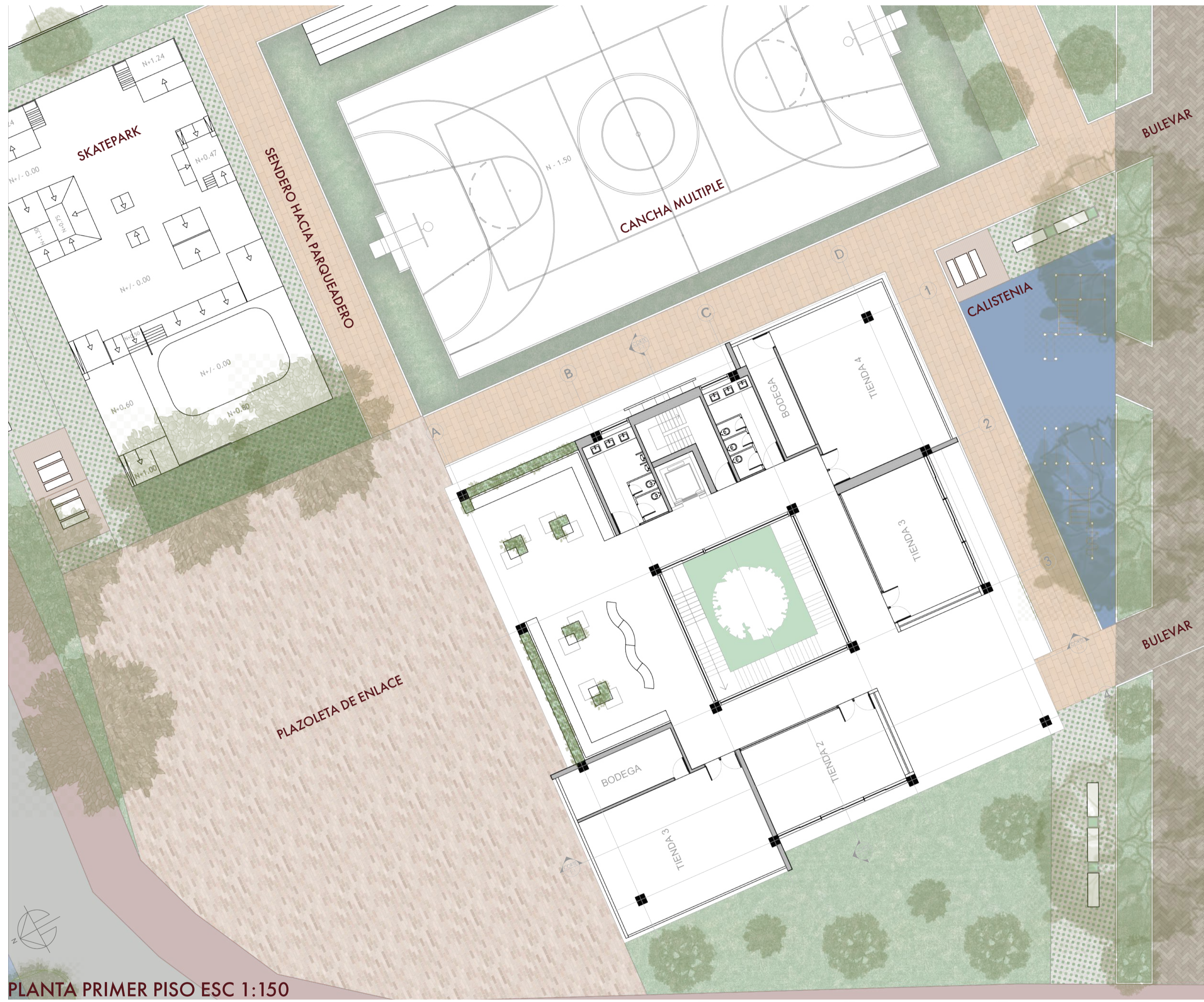
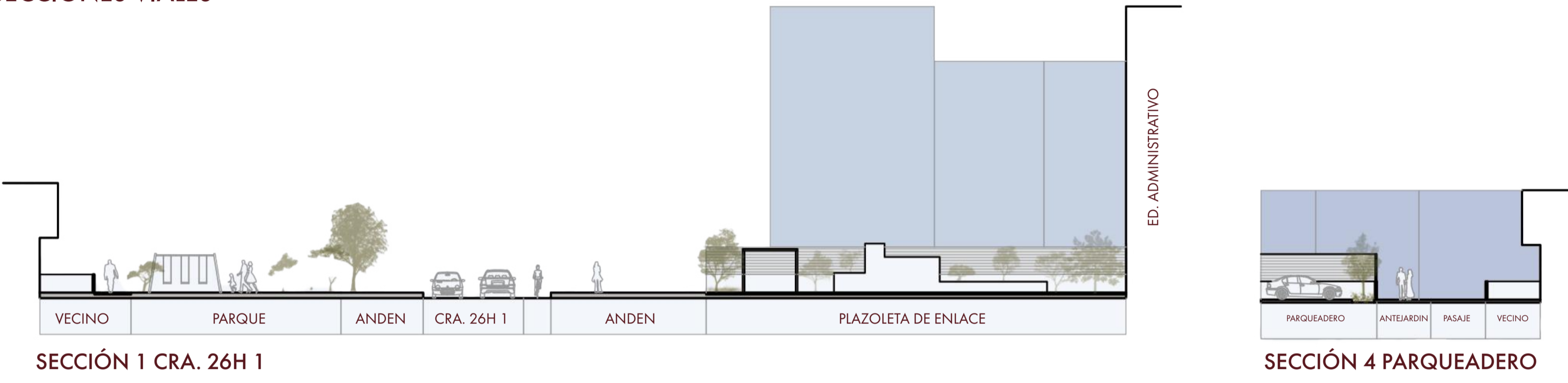

PLANIMETRÍA

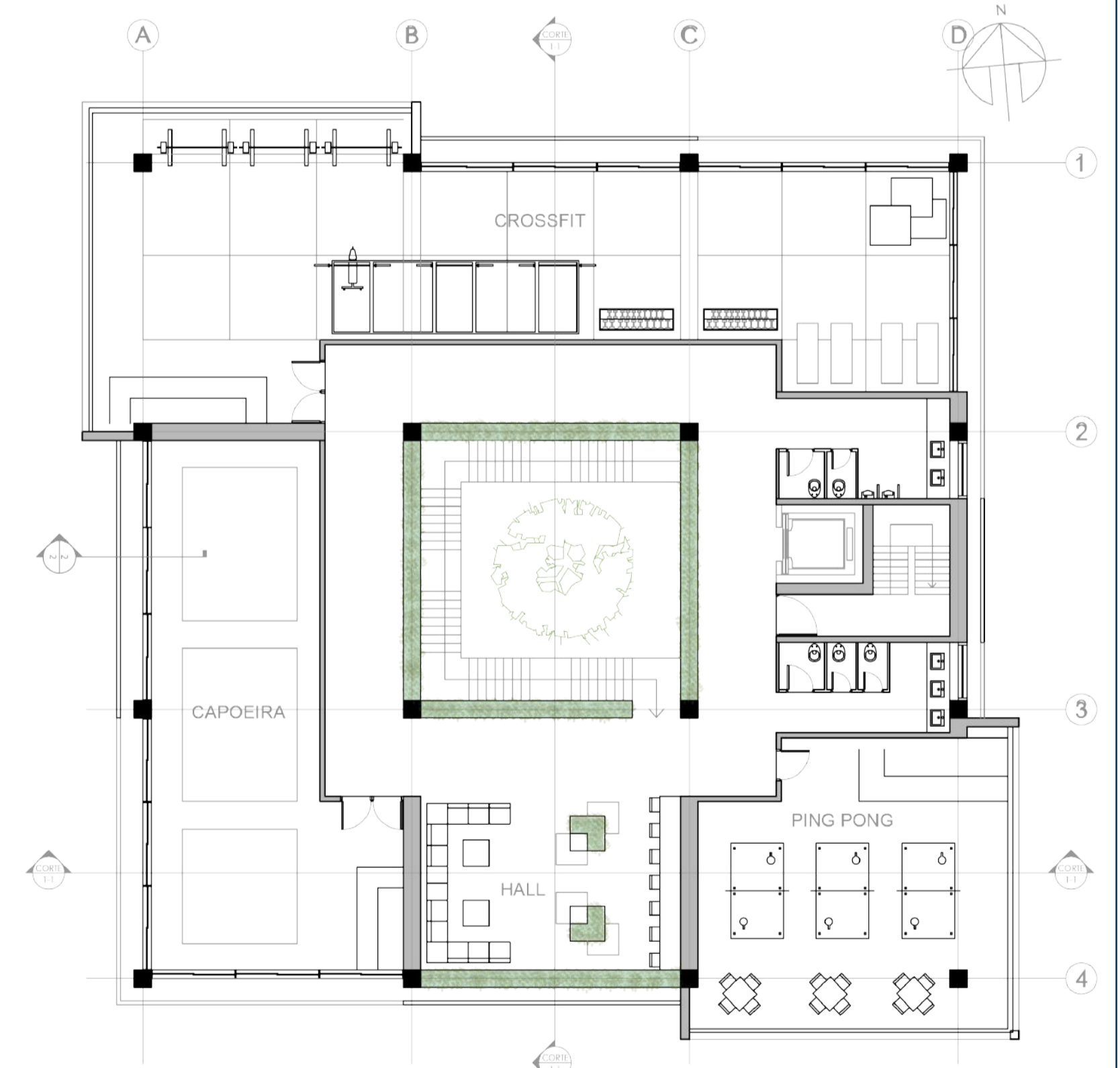
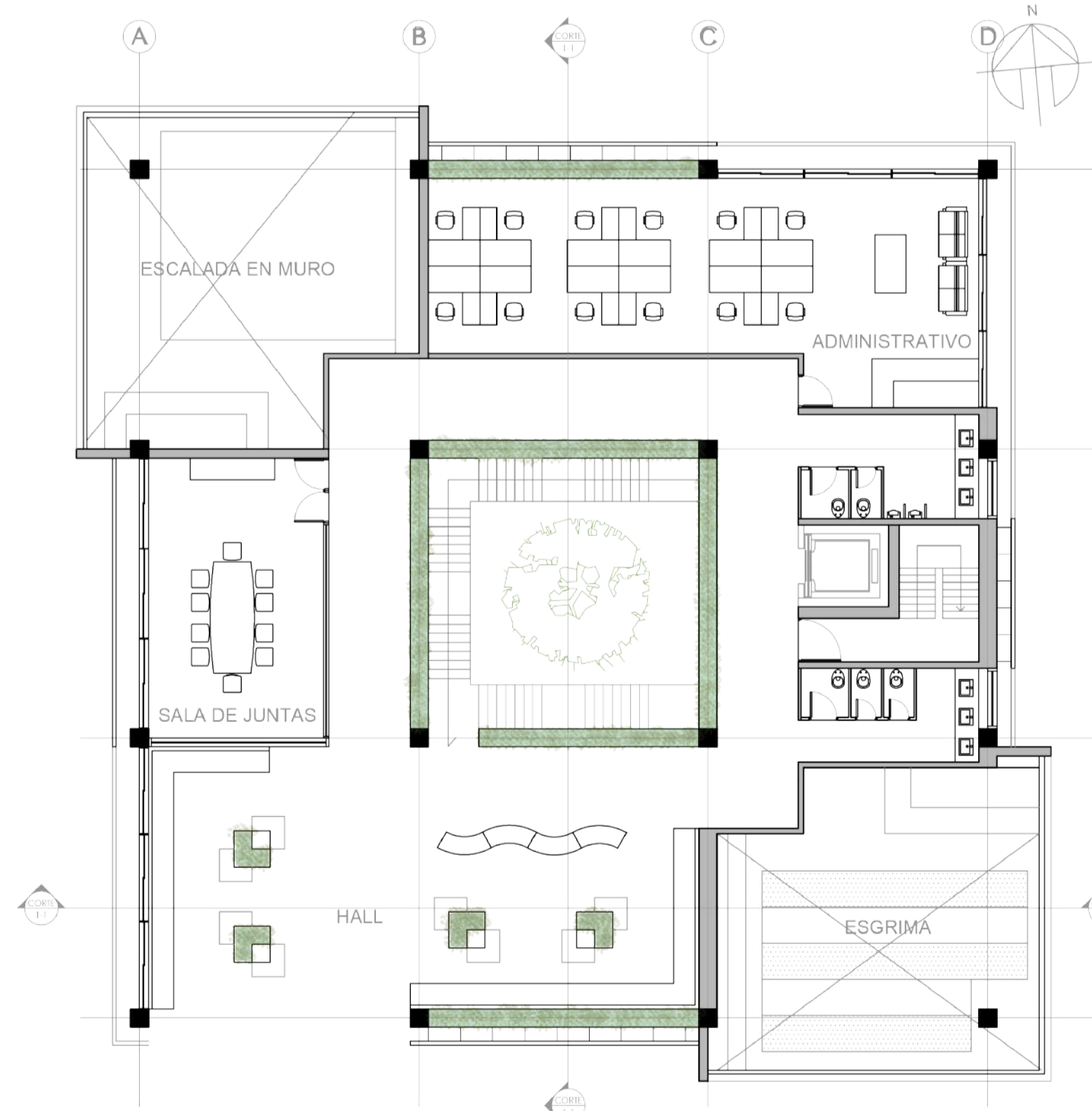
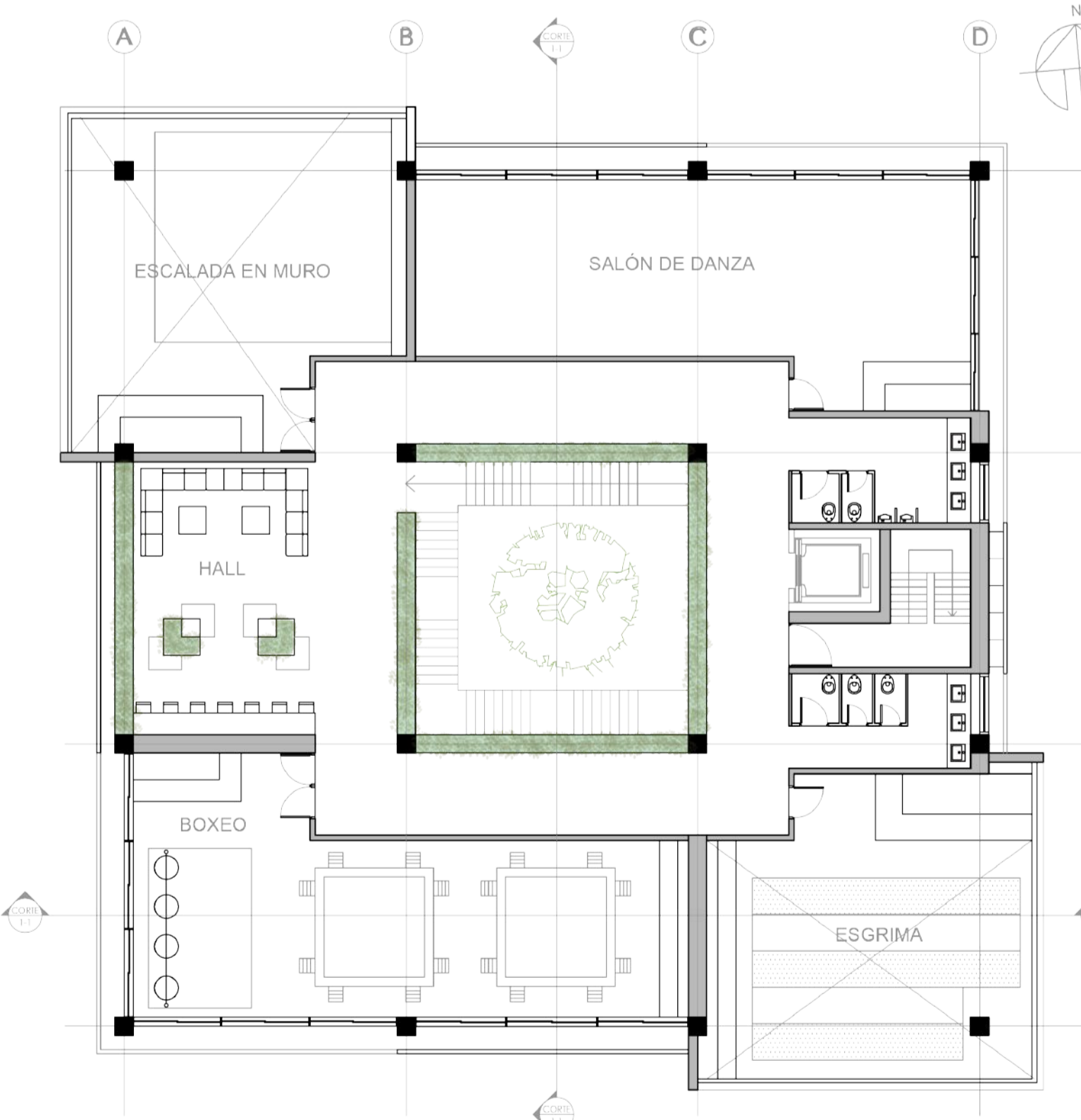

EDIFICIO CENTRAL

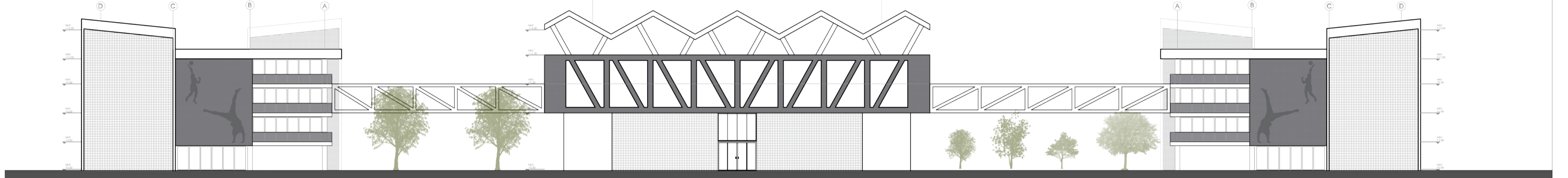
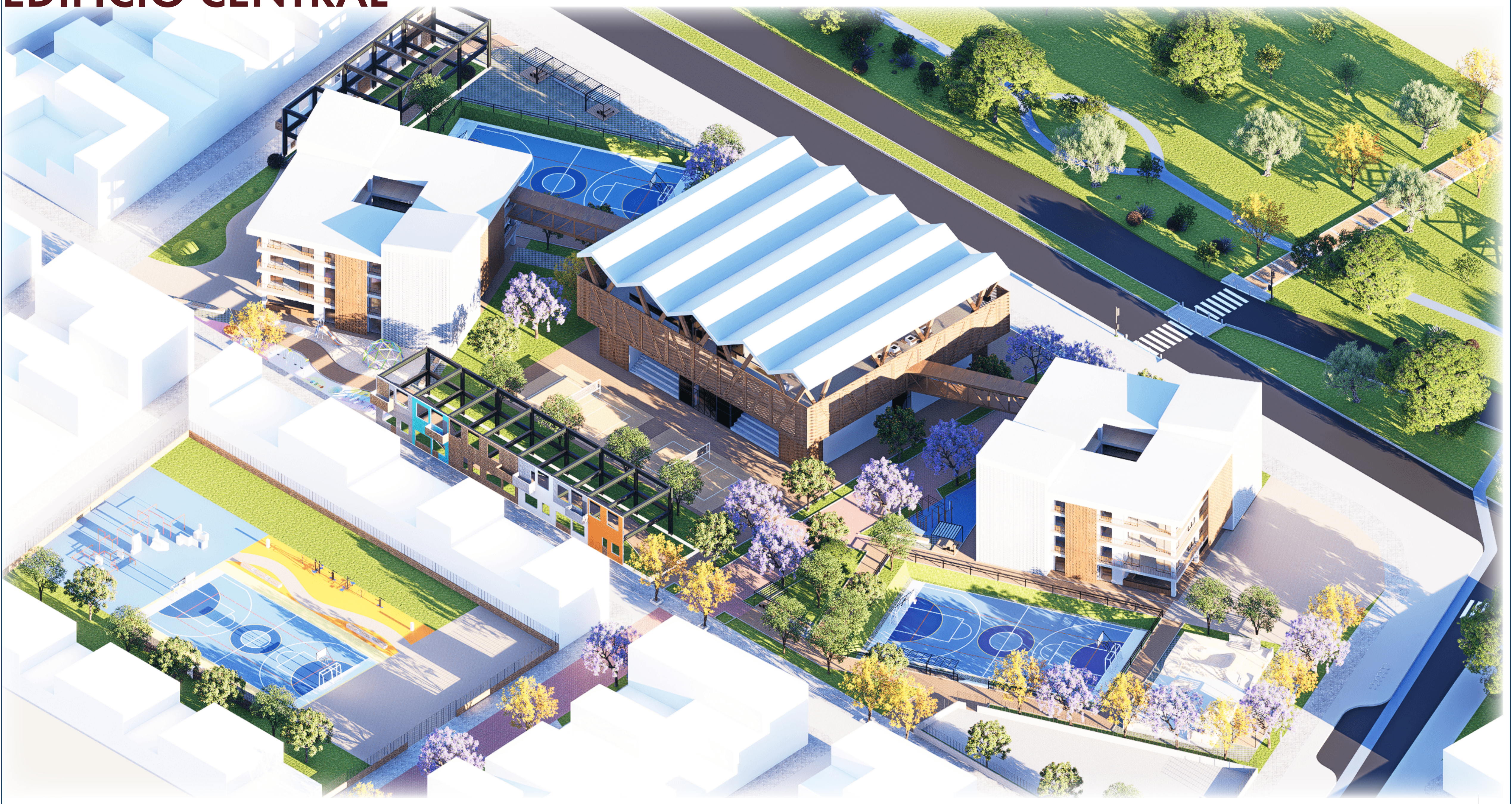

FACHADA ESTE

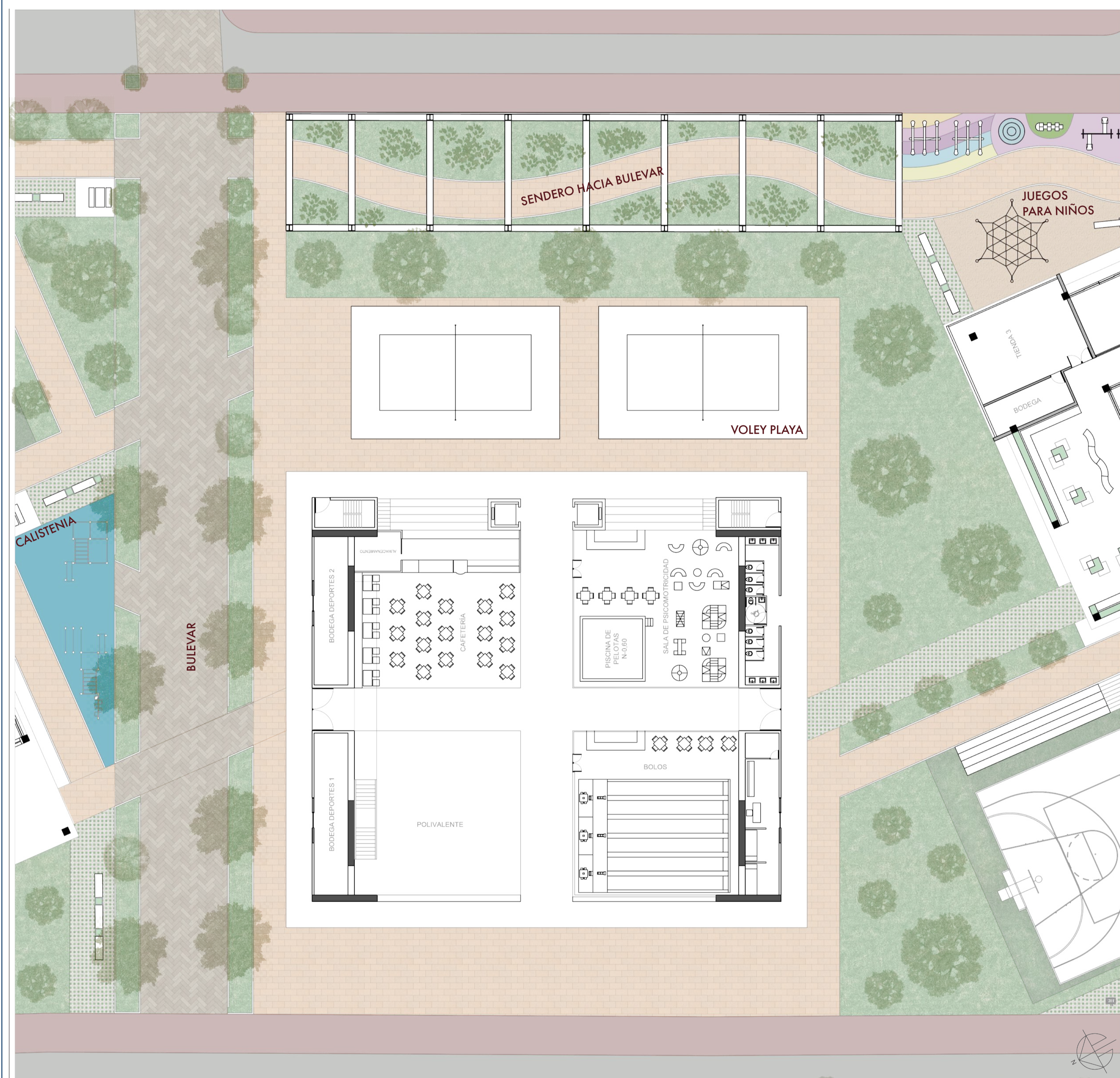

PLANTA PRIMER PISO ESC 1:200

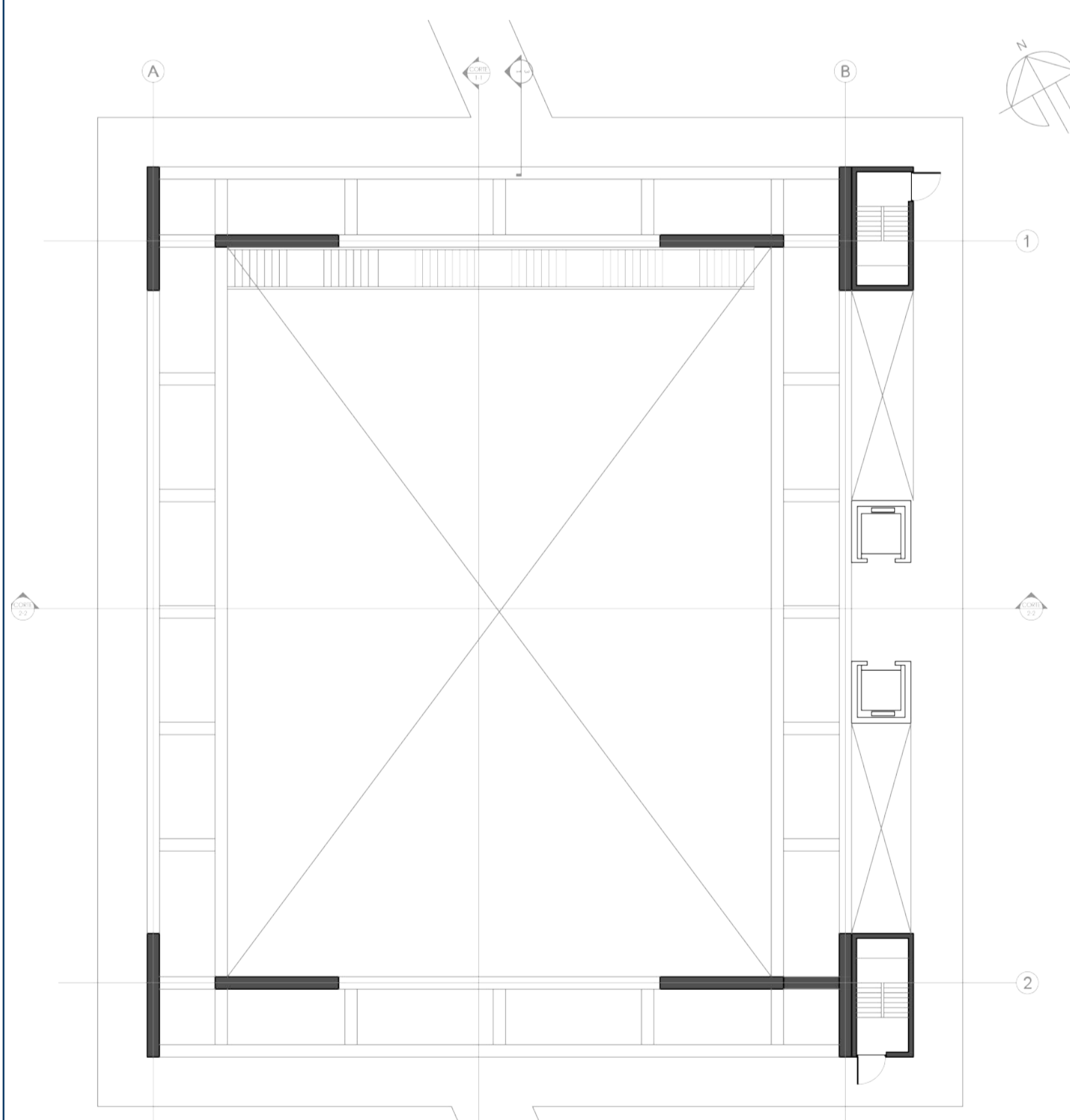

PLANTA SEGUNDO PISO ESC 1:200

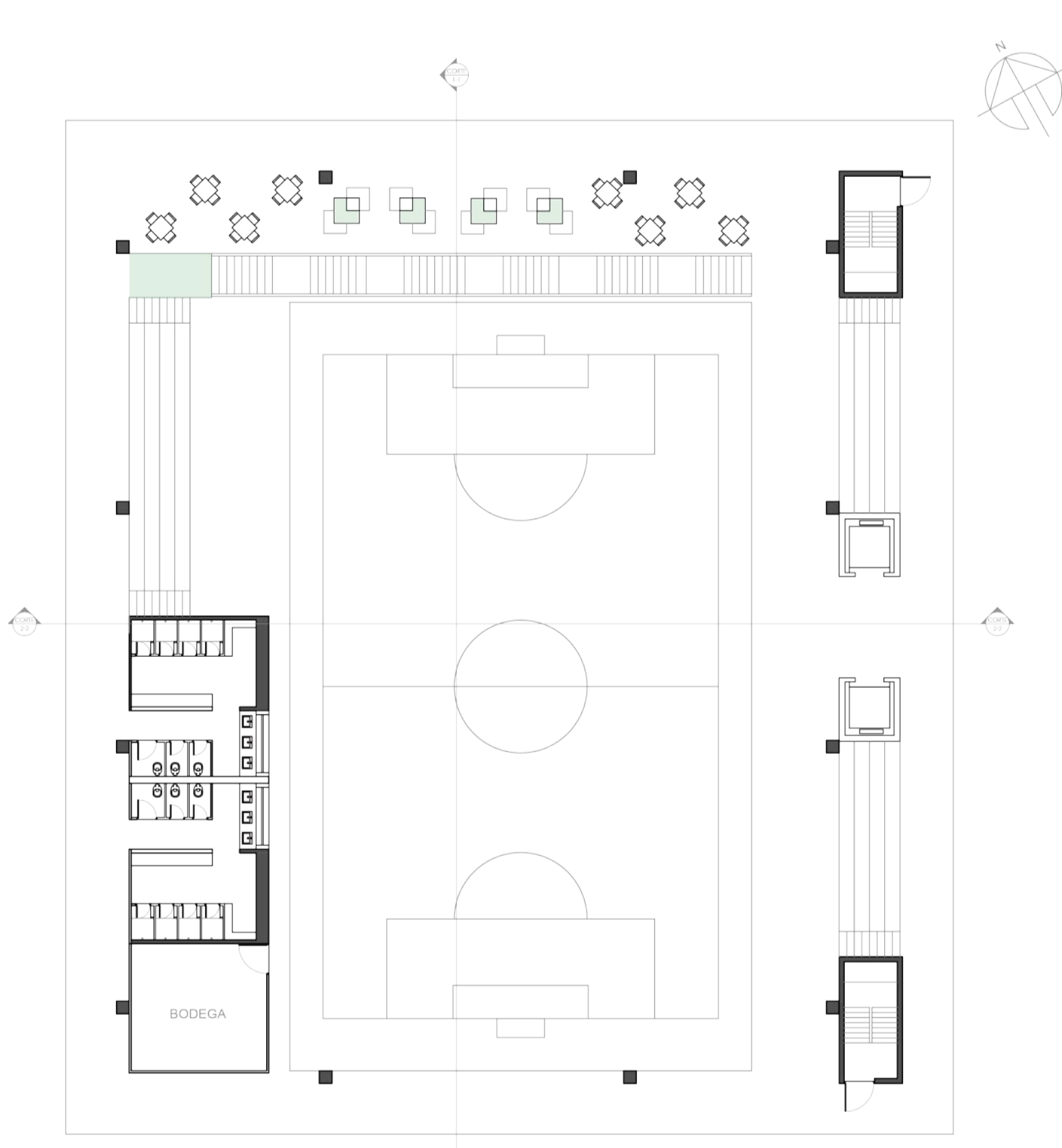

PLANTA TERCER PISO ESC 1:200

PROGRAMA

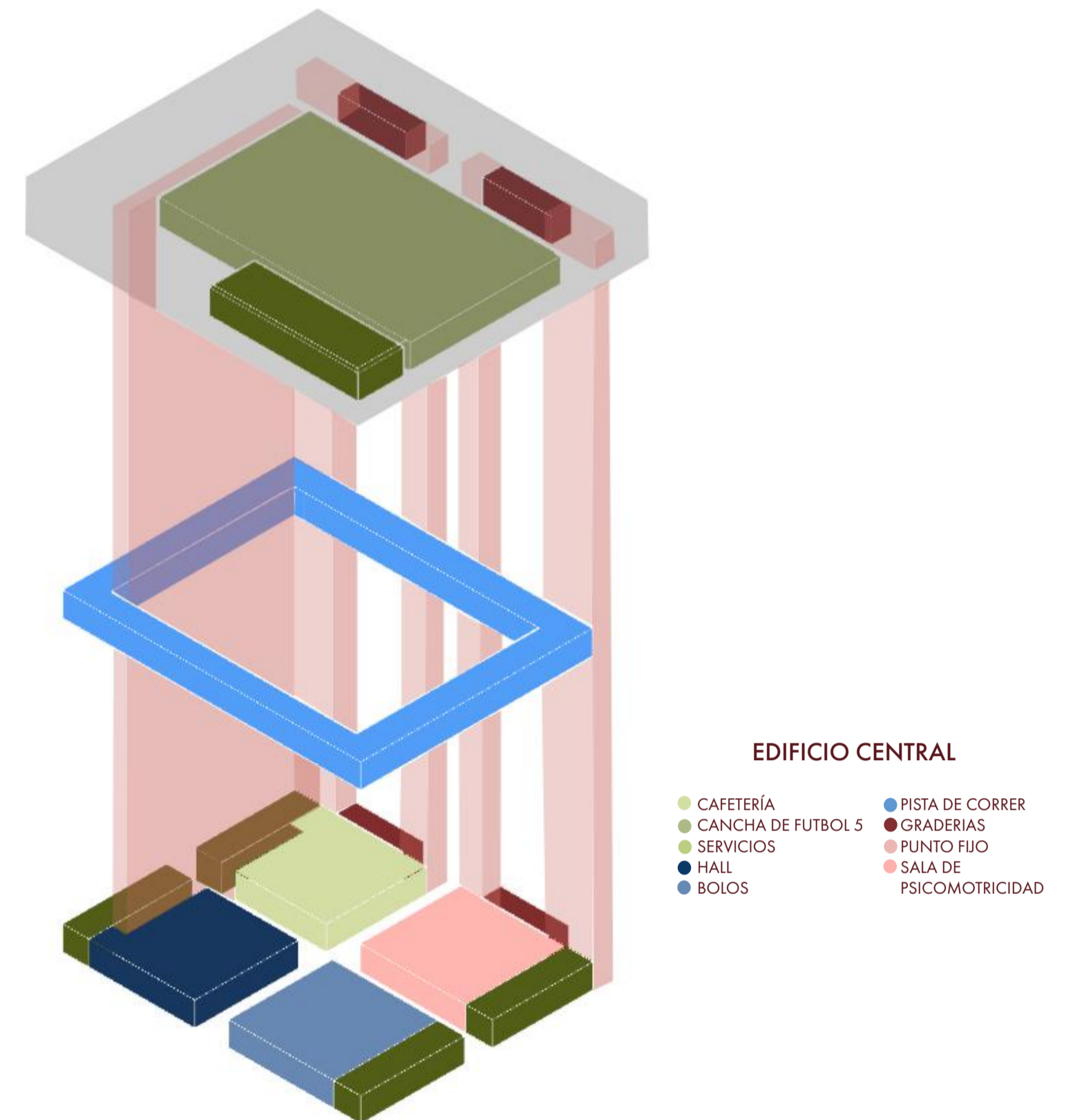

ESTRUCTURA

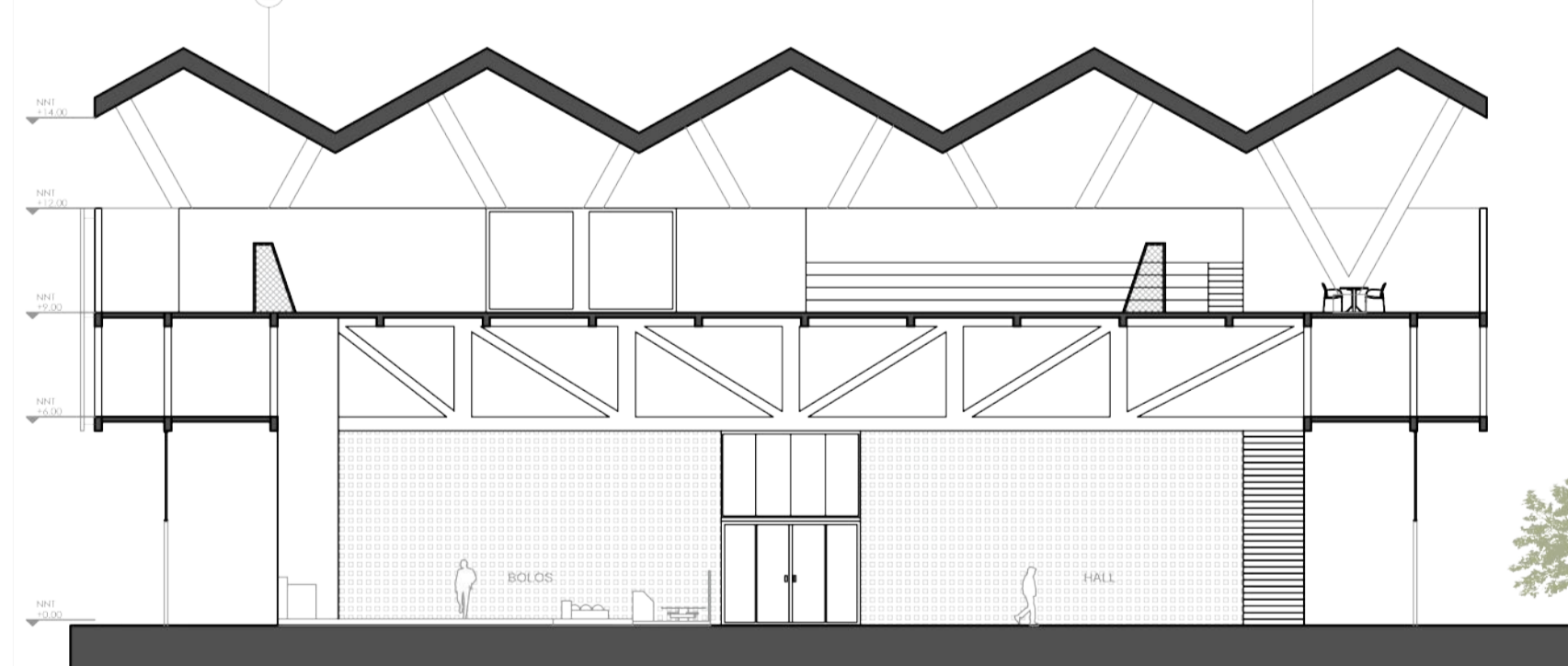
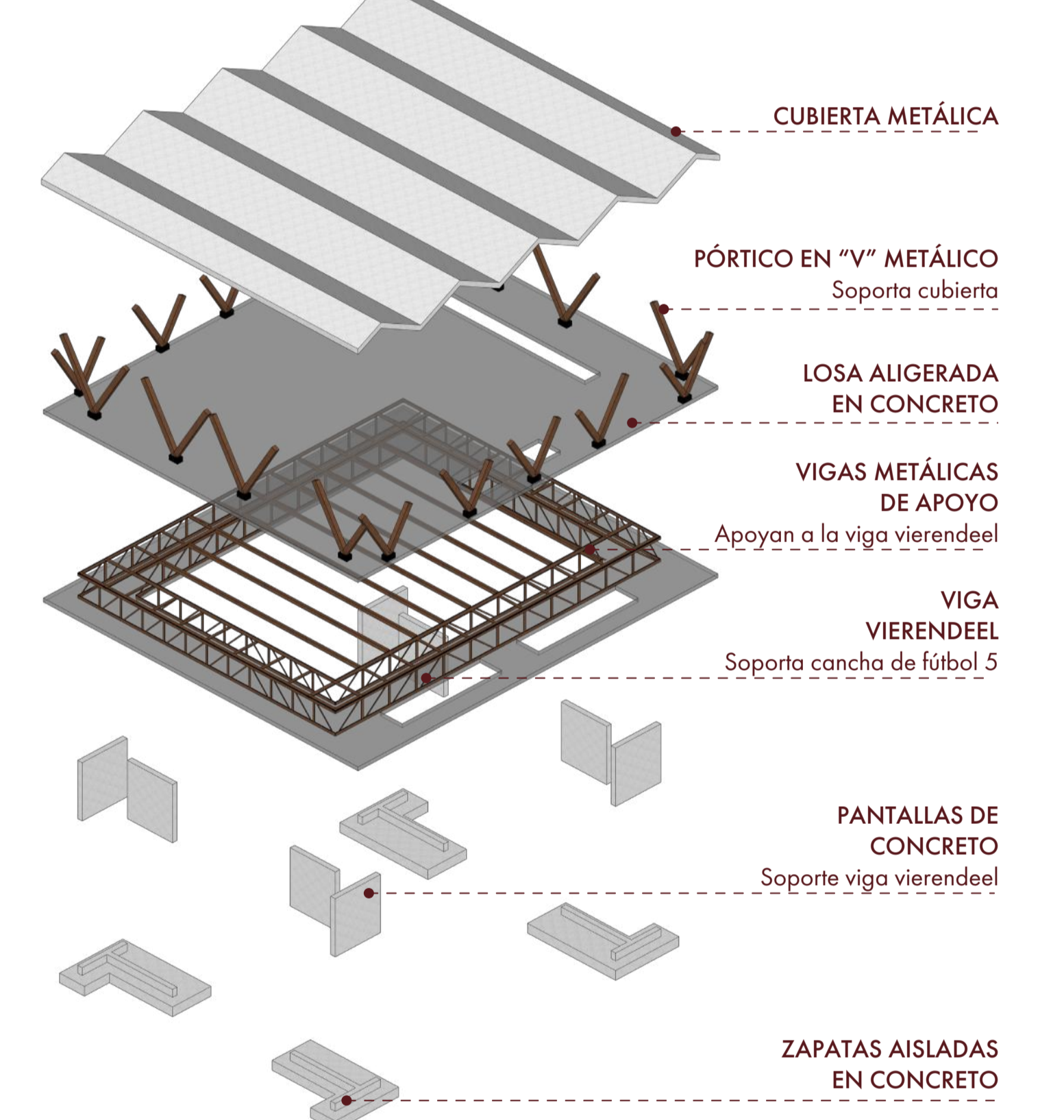

CORTE TRANSVERSAL 1 ESC 1:200

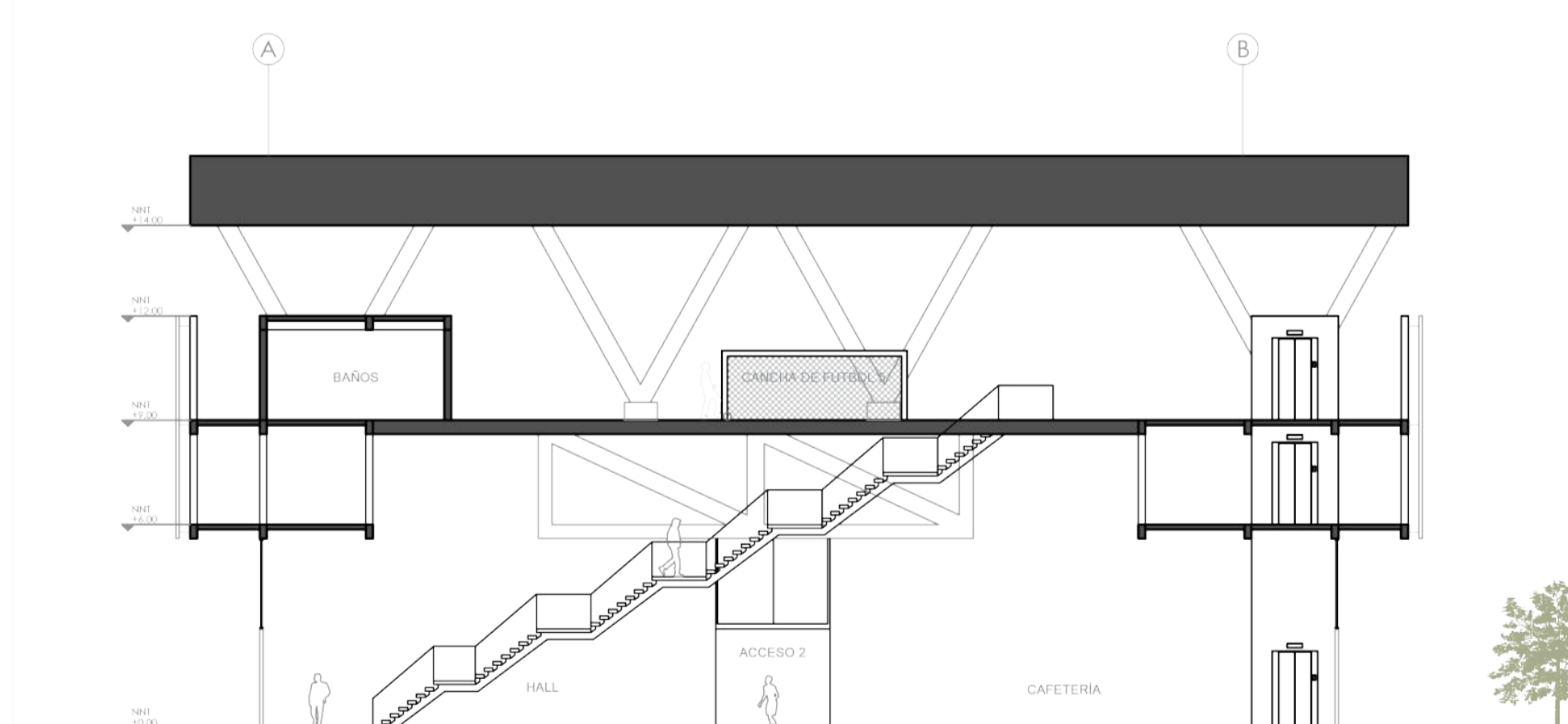

CORTE TRANSVERSAL 2 ESC 1:200



EDIFICIO DEPORTIVO

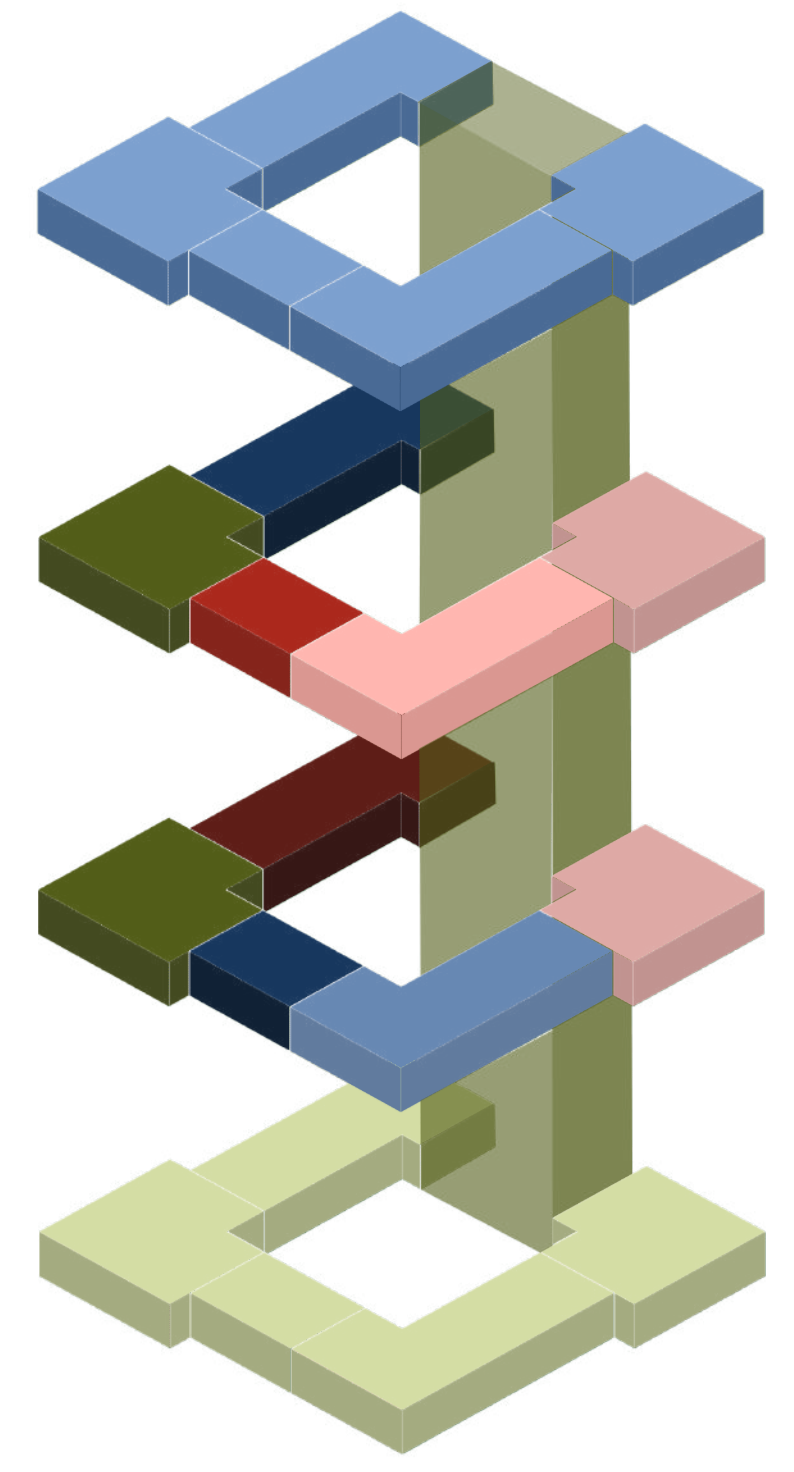
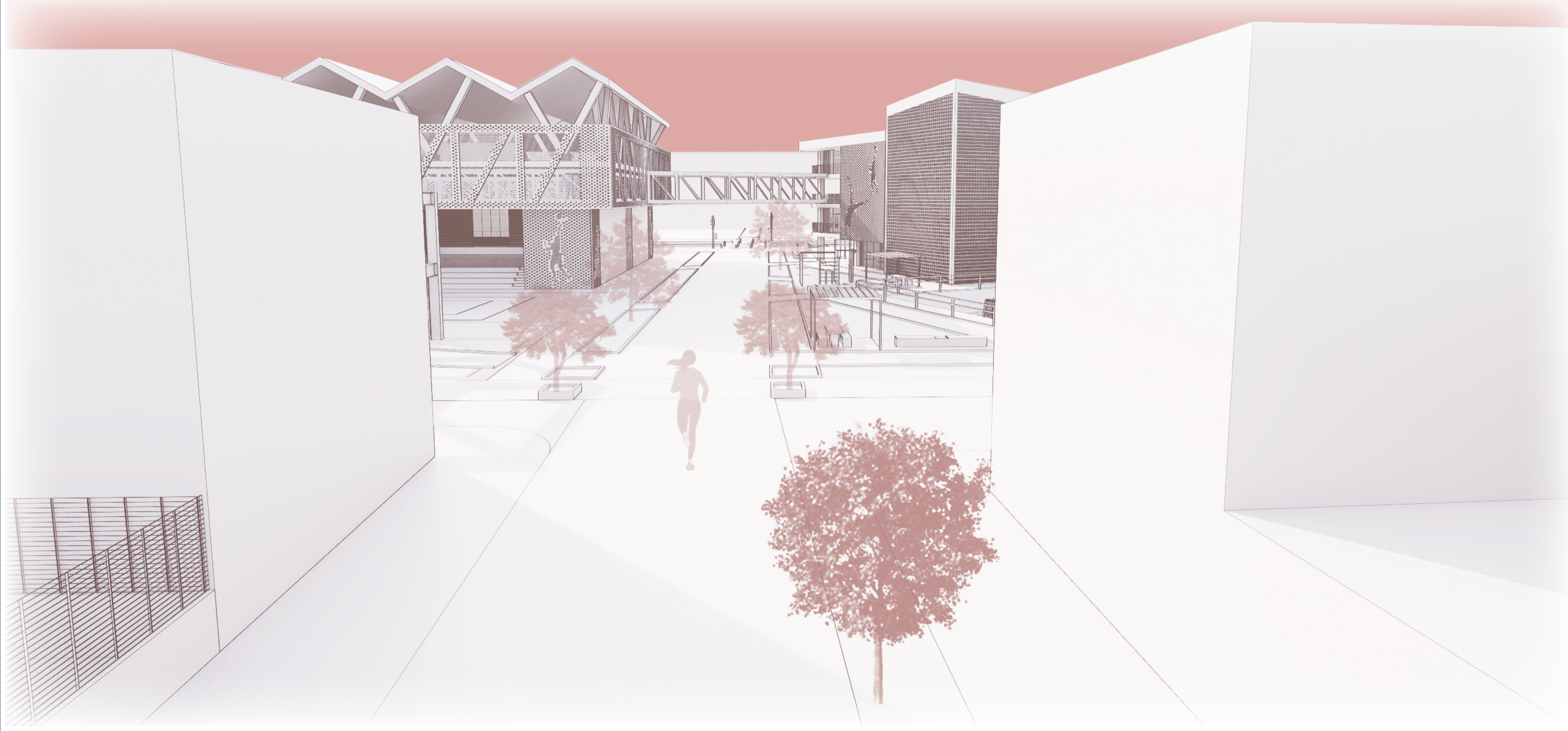

EDIFICIO DEPORTIVO

- COMERCIO
- BATERIA DE BAÑOS
- PILATES
- GIMNASIO
- FUNCIONAL
- HALL
- YOGA
- BAÑOS HABILITADOS
- REHABILITACIÓN FÍSICA
- ZONA
- COMERCIO



FACHADA ESTE

SECCIONES VIALES

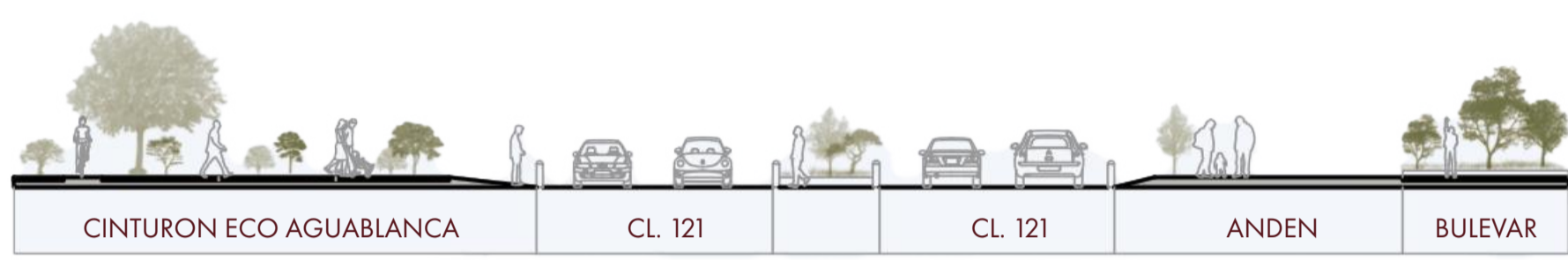

SECCIÓN 1 CL. 121

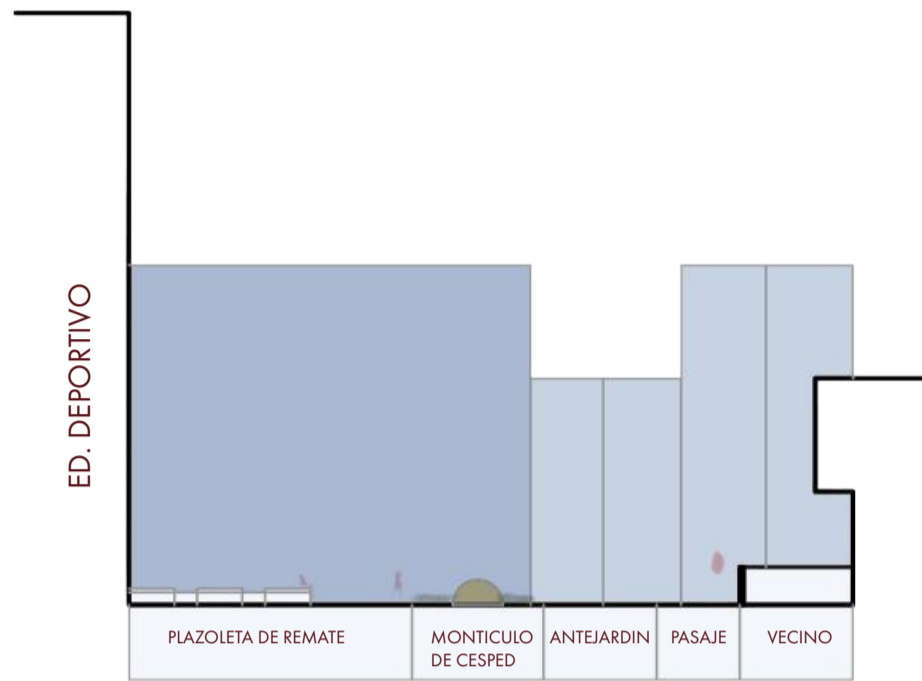

SECCIÓN 3 PLAZOLETA DE REMATE

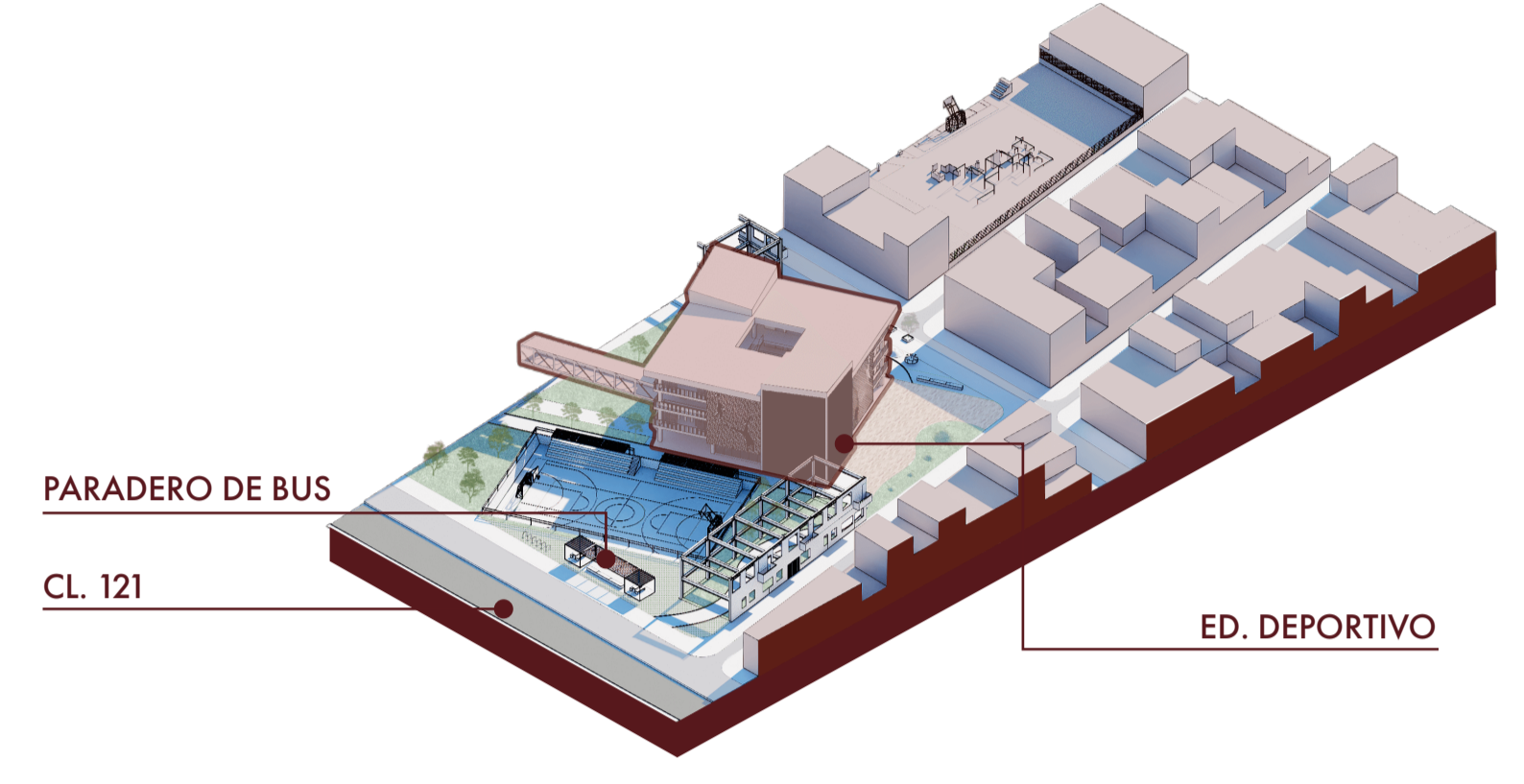

PARADERO DE BUS

CL. 121

ED. DEPORTIVO

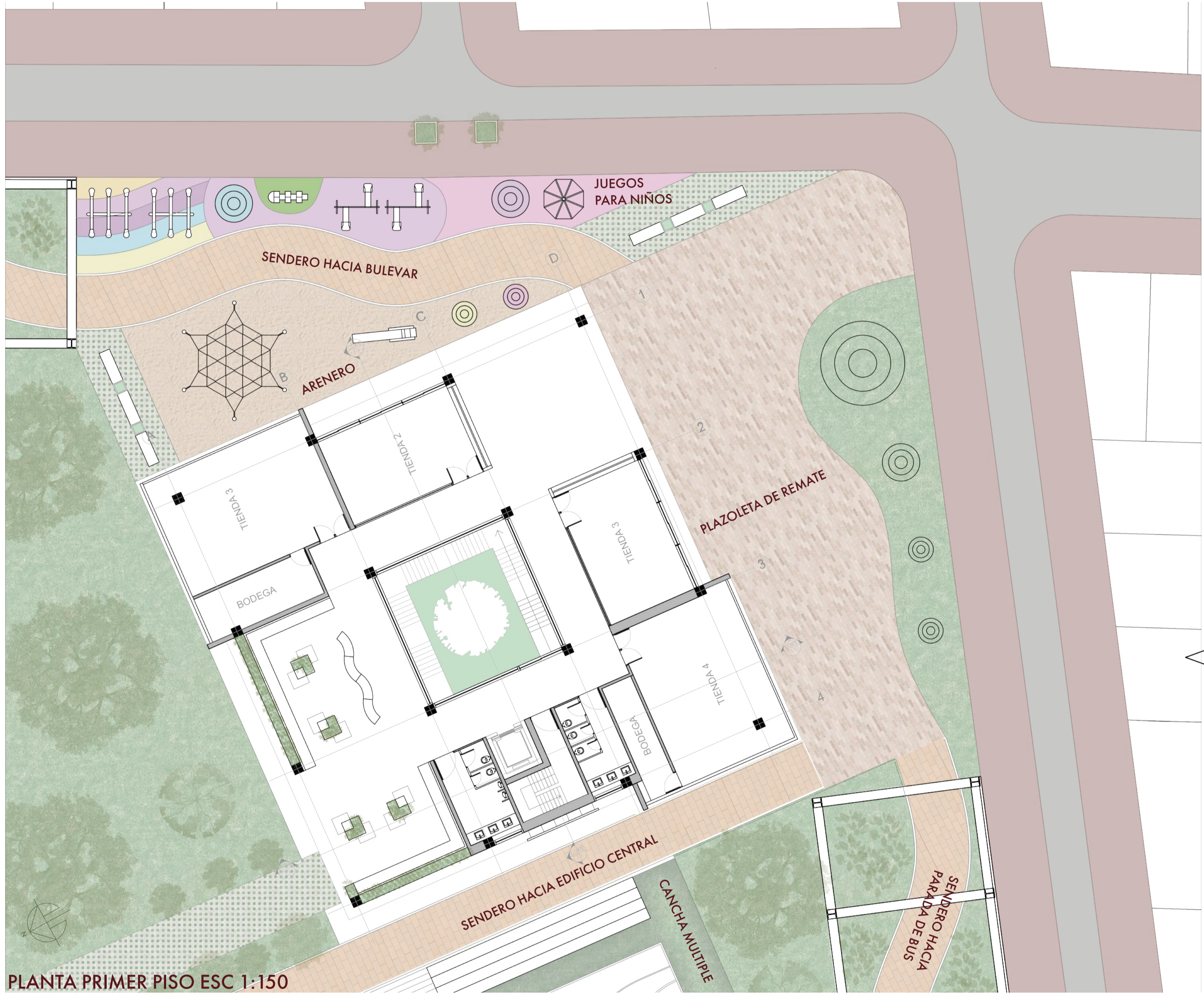

PLANTA PRIMER PISO ESC 1:150

CORTE POR FACHADA

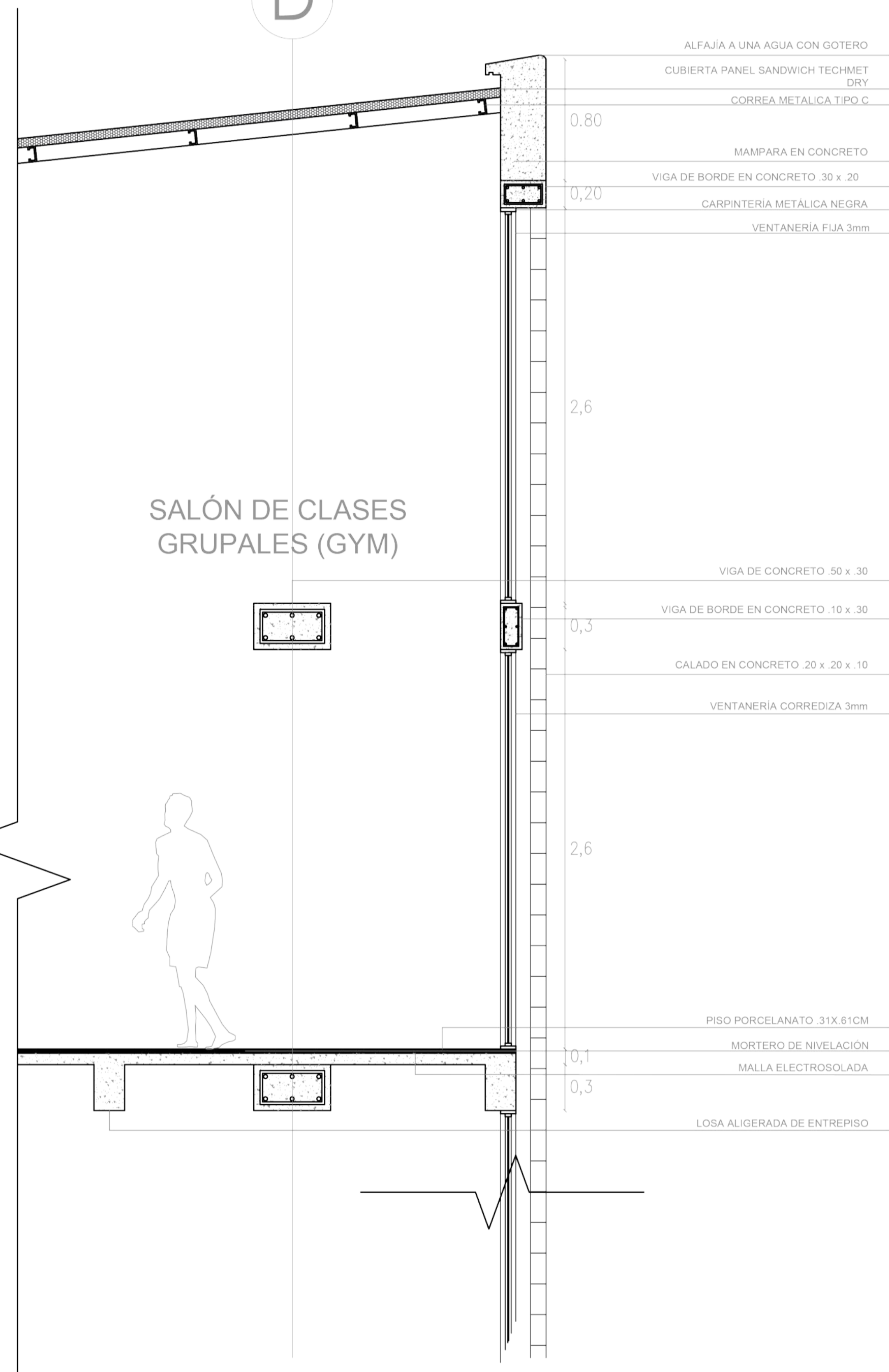

CORTE POR FACHADA ESC 1:250



PISO PORCELANATO ATLANTA BLANCO 0.31X0.61CM

PISO CERAMICA ACONNA BEIGE 60X60

CUBIERTA PANEL SANDWICH

CONCRETO

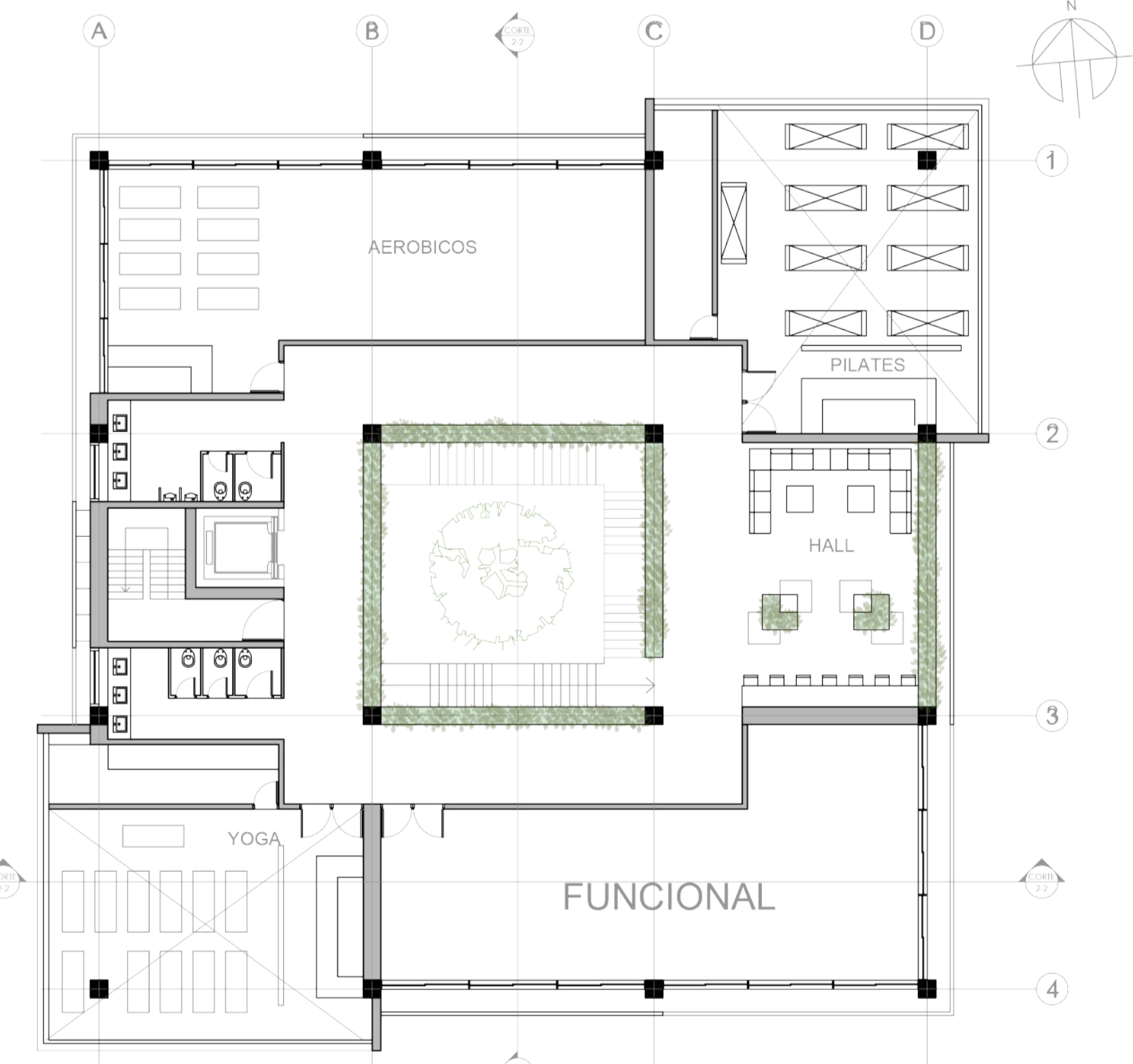

PLANTA SEGUNDO PISO ESC 1:150

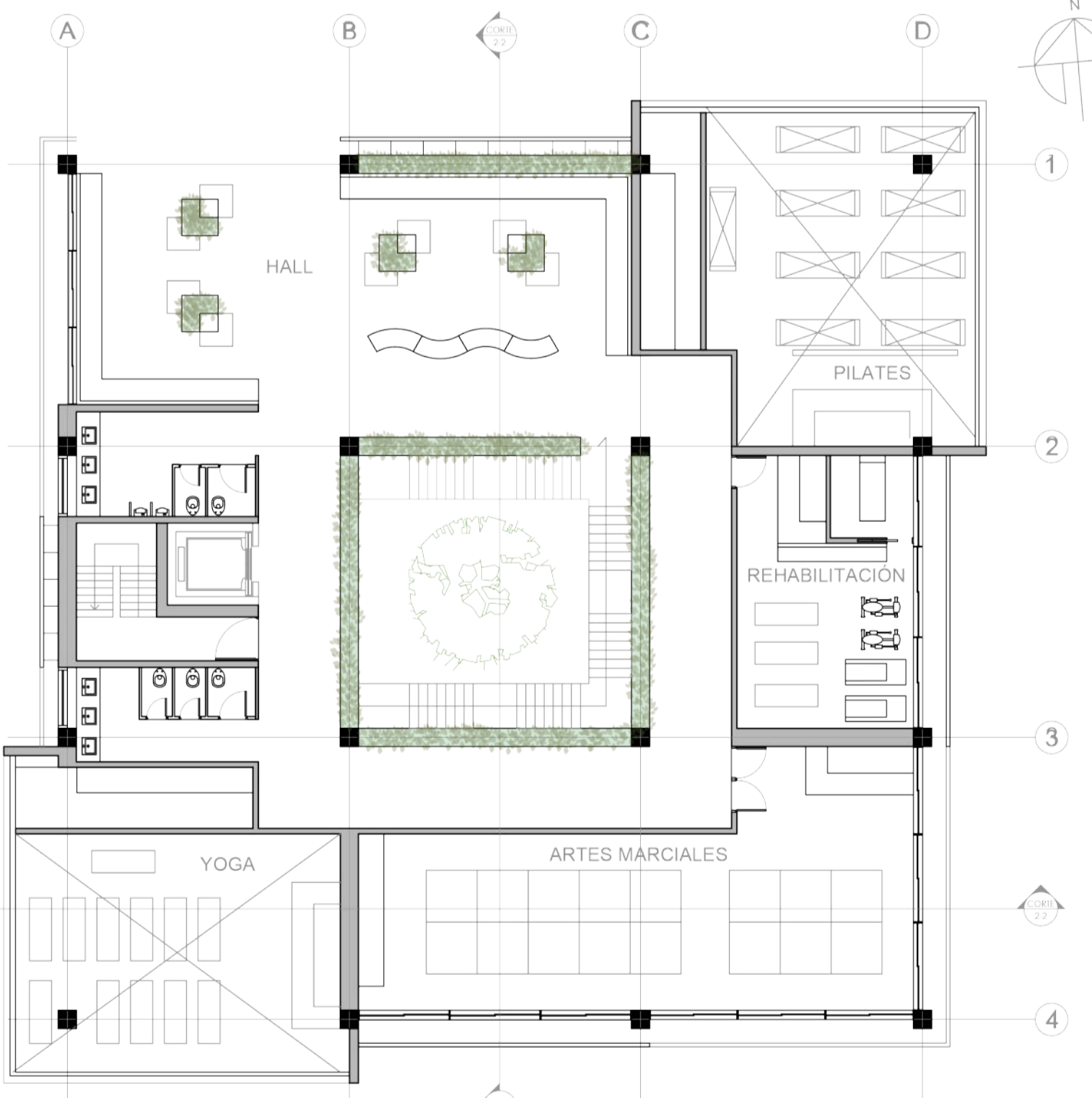

PLANTA TERCER PISO ESC 1:150

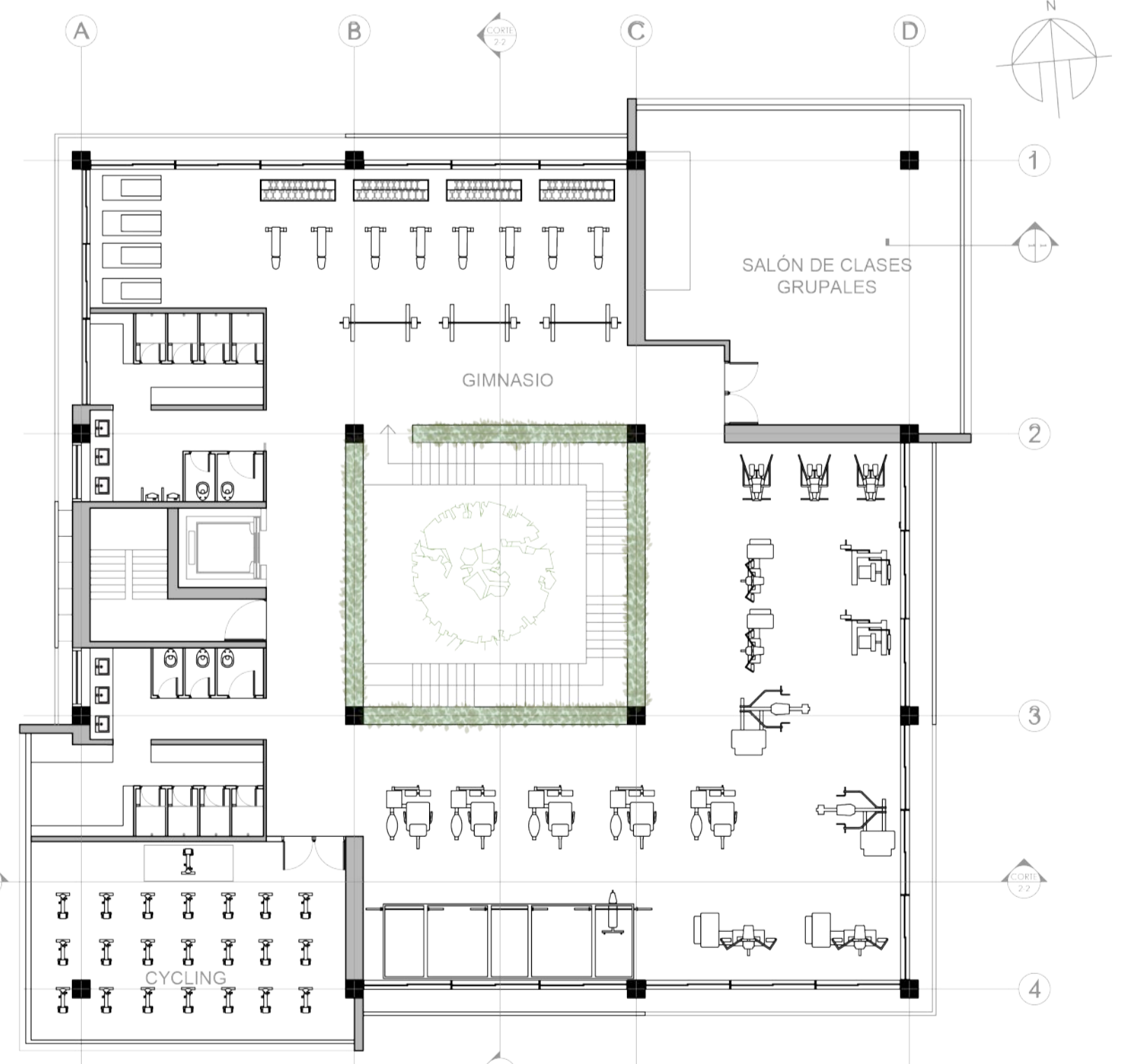

PLANTA CUARTO PISO ESC 1:150



VISTA DESDE SKATEPARK



HALL TERCER PISO



PASILLO