

# Cuidados Sanitas

Sistema de producto

**Danna Alejandra Tangarife Rincón**  
2023-2







Pontificia Universidad  
**JAVERIANA**  
Cali

Danna Alejandra Tangarife Rincón  
Énfasis en Diseño de Identidad y Marca corporativo,  
Diseño de empaques.  
Director de Proyecto: Faynory Mora  
Proyecto Avanzado 2023-2

# Tema

---

La gestión emocional de los jóvenes estudiantes de la Pontificia Universidad Javeriana Cali, enfocado en el bienestar emocional y mental de los jóvenes de pregrado de la universidad, buscando proporcionarles herramientas y recursos para comprender y gestionar sus emociones de manera más efectiva.

# Sistema de producto

## Campaña experiencial

### Las sensaciones :

La incorporación de los sentidos, para una estimulación sensorial.

### Los pensamientos :

Integración de la mente, como recurso de replanteamiento de pensamiento e ideas.

### Lo sentimental :

Convertir la experiencia en un momento íntimo del usuario con la campaña.

Emocionales

Mentales

La unión de las dos para una integración adecuada de las personas con la campaña

### Campaña de expectativa

- 18 poster de publicidad
- 2 por cada eneagrama en diferentes situaciones
- Invitación a Actividades

### ¿Cuál es mi color?

- QR test de personalidad
- Instrucciones del paso a paso
- 9 personajes de eneagrama
- 9 tarjetas para descripción de eneagrama
- 9 listas de talleres del centro de bienestar
- 9 stickers de cada eneagrama
- Caja y exhibidor de primera fase de conocimiento

### Creas tu Sanitas

- Instructivo de las 7 fases de creación
- Certificado de nacimiento
- Tarjeta de quien es sanitas
- Libro de los cuidados de sanitas
- Caja y exhibidor de primera fase

# Sistema de producto

**1** En la fase inicial de nuestra campaña de expectativa, desplegaremos 18 impactantes pósters publicitarios, presentando 2 imágenes distintas para cada eneagrama en diversas situaciones. A través de estas visuales cautivadoras, generaremos una anticipación intrigante. Además, extendemos una cordial invitación a participar en las diversas actividades planificadas, creando así una conexión emocional desde el inicio. ¡Prepárate para sumergirte en una experiencia única!



# Sistema de producto

# 2

¿Cuál es mi color? Realiza el QR test de personalidad con instrucciones paso a paso. Descubre entre los 9 personajes de eneagrama, usando las tarjetas y listas proporcionadas. Explora los talleres del centro de bienestar con 9 opciones para cada eneagrama. Personaliza con los stickers.



# Cartas



# Sistema de producto

# 3

Crea a tu Sanitas con el instructivo detallado de las 7 fases de creación. Obtén el certificado de nacimiento y la tarjeta que identifica a tu Sanitas. Descubre los cuidados esenciales para mantener a tu Sanitas en su mejor estado. Todo se guarda de manera especial en la caja y exhibidor de la primera fase sensorial. ¡Dale vida a tu propio Sanitas!

## Crea tu Sanitas

**Paso 1:** Limpia el recipiente con agua y jabón. Enjuaga bien.

**Paso 2:** Añade agua hervida o filtrada al recipiente.

**Paso 3:** Añade la mezcla de nutrientes y vitaminas.

**Paso 4:** Añade la mezcla de nutrientes y vitaminas.

**Paso 5:** Añade la mezcla de nutrientes y vitaminas.

**Paso 6:** Añade la mezcla de nutrientes y vitaminas.

**Paso 7:** Añade la mezcla de nutrientes y vitaminas.



Identificación

Identificación

Identificación

### Certificado de nacimiento

Mediante este certificado se reconoce a tu Sanitas como un ser vivo, con personalidad e identidad y dentro de un rango biológico.

Nombre de la Sanitas: .....

Fecha de nacimiento: ..... 2024

Identificación: .....

Identificación



**Marca**

**Club  
Sanitas**

# Identidad visual



**Aa** Poppins

Regular  
abcdefghijklmnopqrstuvwxyz  
ABCDEFGHIJKLMNOPQRSTUVWXYZ

Medium  
abcdefghijklmnopqrstuvwxyz  
ABCDEFGHIJKLMNOPQRSTUVWXYZ

**Bold**  
abcdefghijklmnopqrstuvwxyz  
ABCDEFGHIJKLMNOPQRSTUVWXYZ

# Creación de personajes

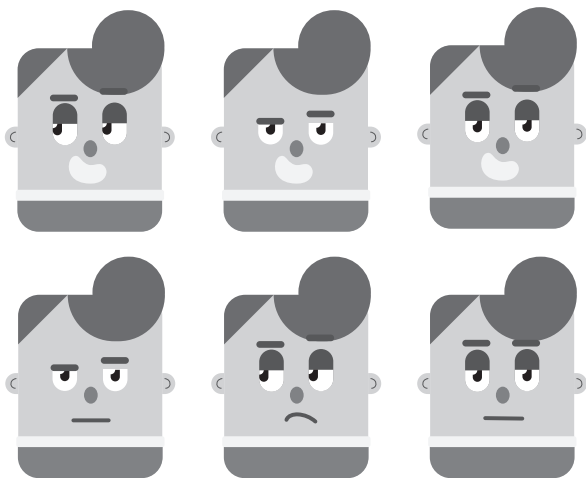

Empatizar con el usuario

Caracterización de personalidades

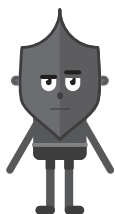
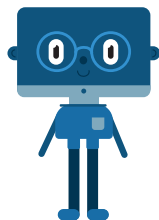
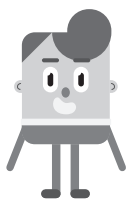





**Club  
Sanitas**