

POLIDEPORTIVO AMANAY

Arquitectura para el deporte y la ciudad

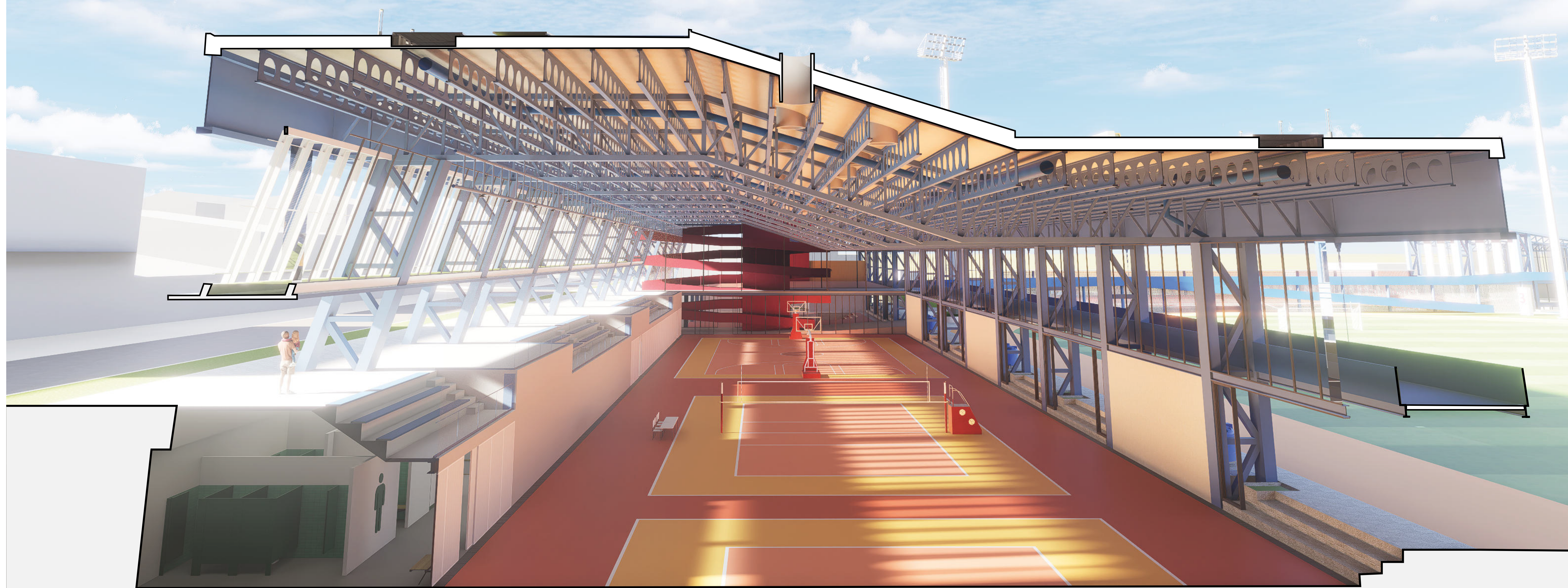

MEMORIA GENERAL

LOCALIZACIÓN

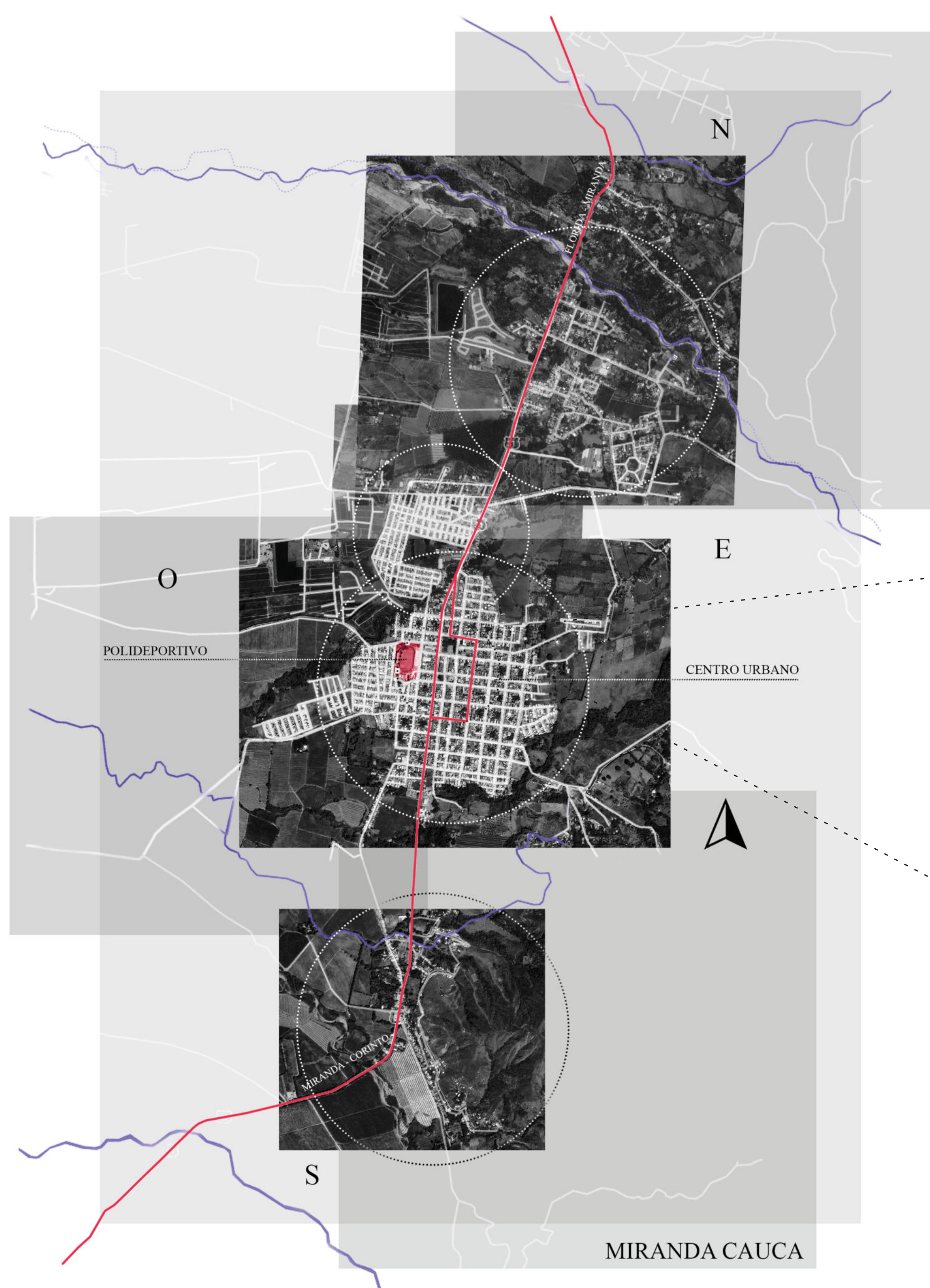

Miranda es un municipio ubicado al norte del departamento del Cauca, casi en la frontera con el Valle del Cauca. Su casco urbano se desarrolla en una topografía que desciende de este a oeste: hacia el oriente se levantan las estribaciones de la cordillera, mientras que hacia el occidente se abre un valle amplio con cultivos de caña. Gracias a esta condición, el municipio ofrece visuales claras hacia las montañas y, en noches despejadas, es posible ver a lo lejos las luces de Cali. Además, como las edificaciones no son muy altas, estas vistas se disfrutaron incluso desde puntos bajos.

Dentro de este contexto se ubica el Polideportivo Municipal, donde se desarrolla el proyecto. El equipamiento está rodeado por barrios residenciales y se conecta con las principales vías del casco urbano, convirtiéndose en un punto de actividad y encuentro comunitario.



PROBLEMATICA

Falta andenes y antejardines



Infraestructura en malas condiciones



Falta de espacios deportivos cubiertos



Espacios residuales



Cerramiento brusco



Falta de accesibilidad



Zona Sur: Fachada completamente aislada, ocupada por viviendas y la piscina municipal, sin andenes ni antejardines

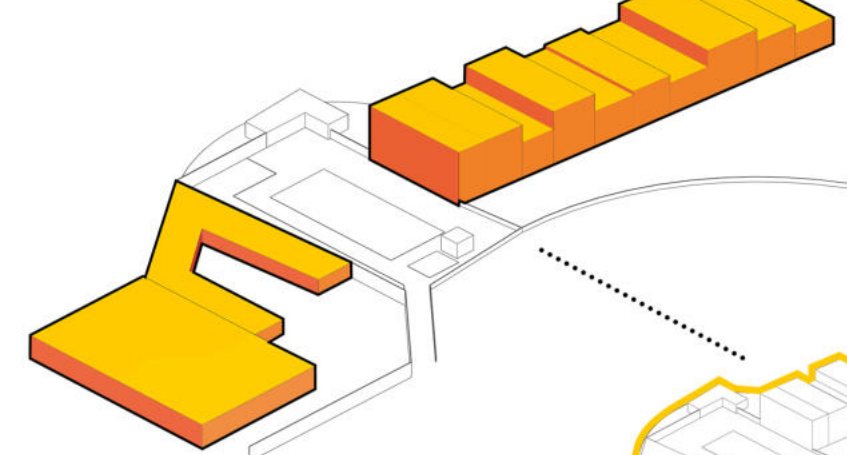

Zona Oeste: Se ubica la tribuna con más de tres metros sobre el nivel del campo, genera percepción de ---- y oscuridad hacia la carrera 9A y las viviendas adyacentes

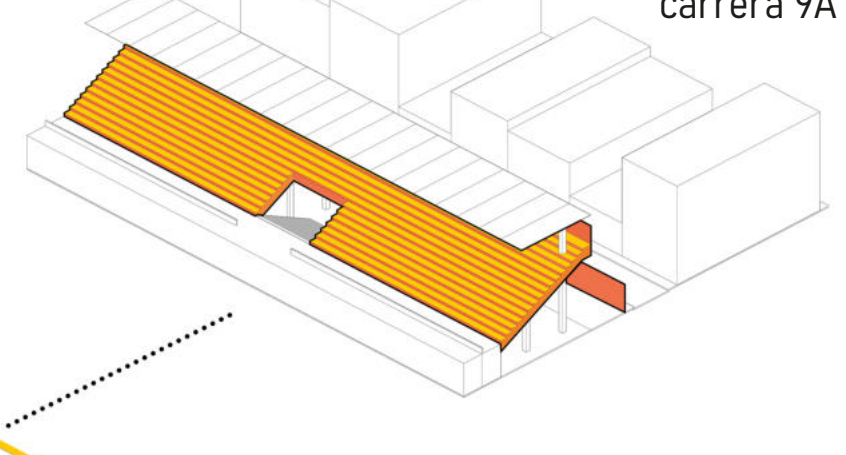

Zona Este: Se ubica la cancha de tejo y las canchas múltiples, una gran superficie de concreto sin cubierta y se aísla casi que completamente hacia la carrera 8 por un muro.

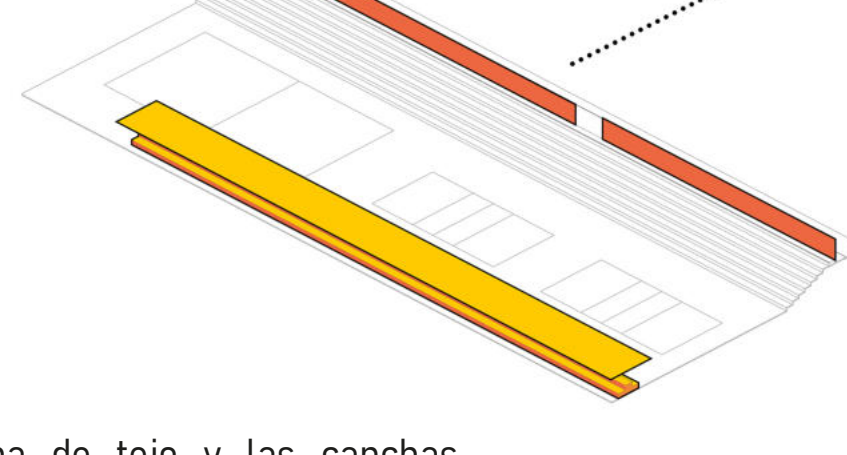

Zona Norte: Se ubica la galería que se cierra con muros hacia la calle 9 y hacia el interior del polideportivo, los andenes son angostos e irregulares

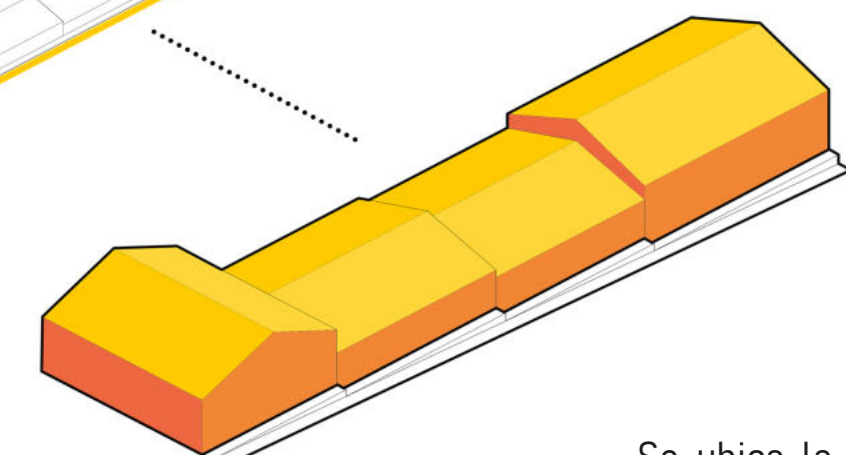

REFERENTES

New York High Line

Se toma como referencia por su capacidad de convertir una estructura elevada en un espacio público tipo parque. Integra recorridos, vegetación y zonas de descanso en altura, mostrando cómo un nivel elevado puede generar nuevas dinámicas urbanas y experiencias para los usuarios

UVA Sol De Oriente / EDU

Se toma como referencia por el aprovechamiento máximo de los espacios y la integración de un programa amplio en un lote reducido. El proyecto eleva la cancha principal a la cubierta, liberando el nivel inferior y demostrando cómo la superposición de usos permite optimizar el espacio disponible sin perder calidad en los ambientes urbanos y comunitarios.

Pabellón Municipal de deportes de San Vicente del Raspeig

Se toma como referencia por la creación de grandes espacios interiores que permiten múltiples actividades deportivas en un mismo volumen. También destaca su puente elevado, que funciona como un punto de observación sobre los escenarios, integrando circulación y visuales dentro del proyecto.

CASCO URBANO

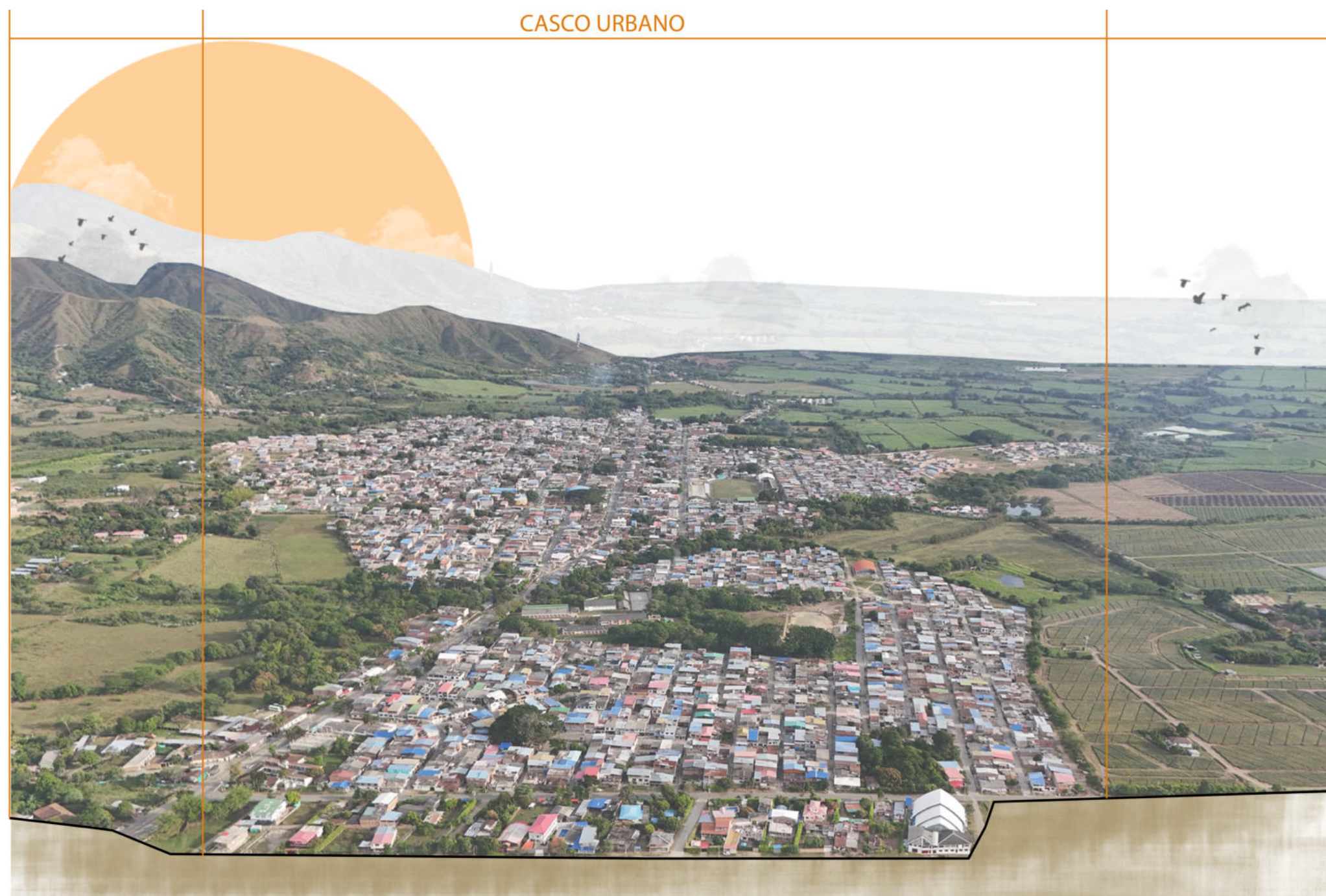

INTENCIONES PROYECTUALES

PARQUE ELEVADO

Ante la falta de espacios de esparcimiento en Miranda, en el proyecto se aprovecha la gran cubierta para crear un parque elevado que funcione como extensión del espacio público. Un lugar para trotar, descansar, compartir o contemplar el atardecer, transformando la cubierta en un punto de encuentro activo y comunitario.

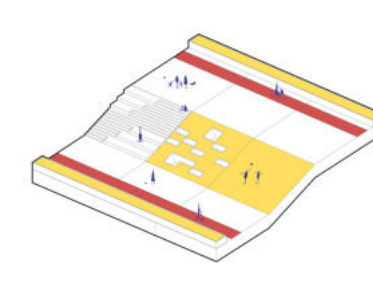

VISUALES

La propuesta busca abrir las fachadas para permitir una relación visual directa entre el interior del polideportivo y su entorno. Al mismo tiempo, se busca aprovechar las visuales desde la cubierta, orientándola mirando hacia las montañas y el valle, donde se aprecia un atardecer muy privilegiado, integrando así la arquitectura con el paisaje natural urbano.

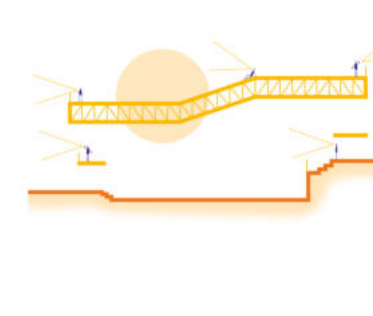

PERMEABILIDAD

El proyecto busca liberar las fachadas del polideportivo para transformarlo en un espacio abierto y permeable, que las personas puedan recorrer libremente de un extremo a otro y en diferentes niveles, con la intención de que el polideportivo deje de percibirse como un espacio encerrado y se vuelva accesible y dinámico.

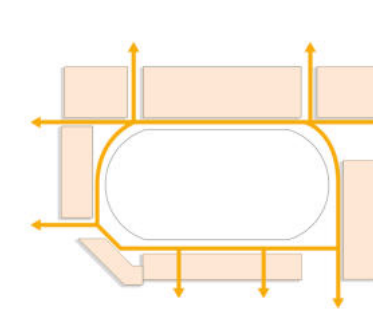

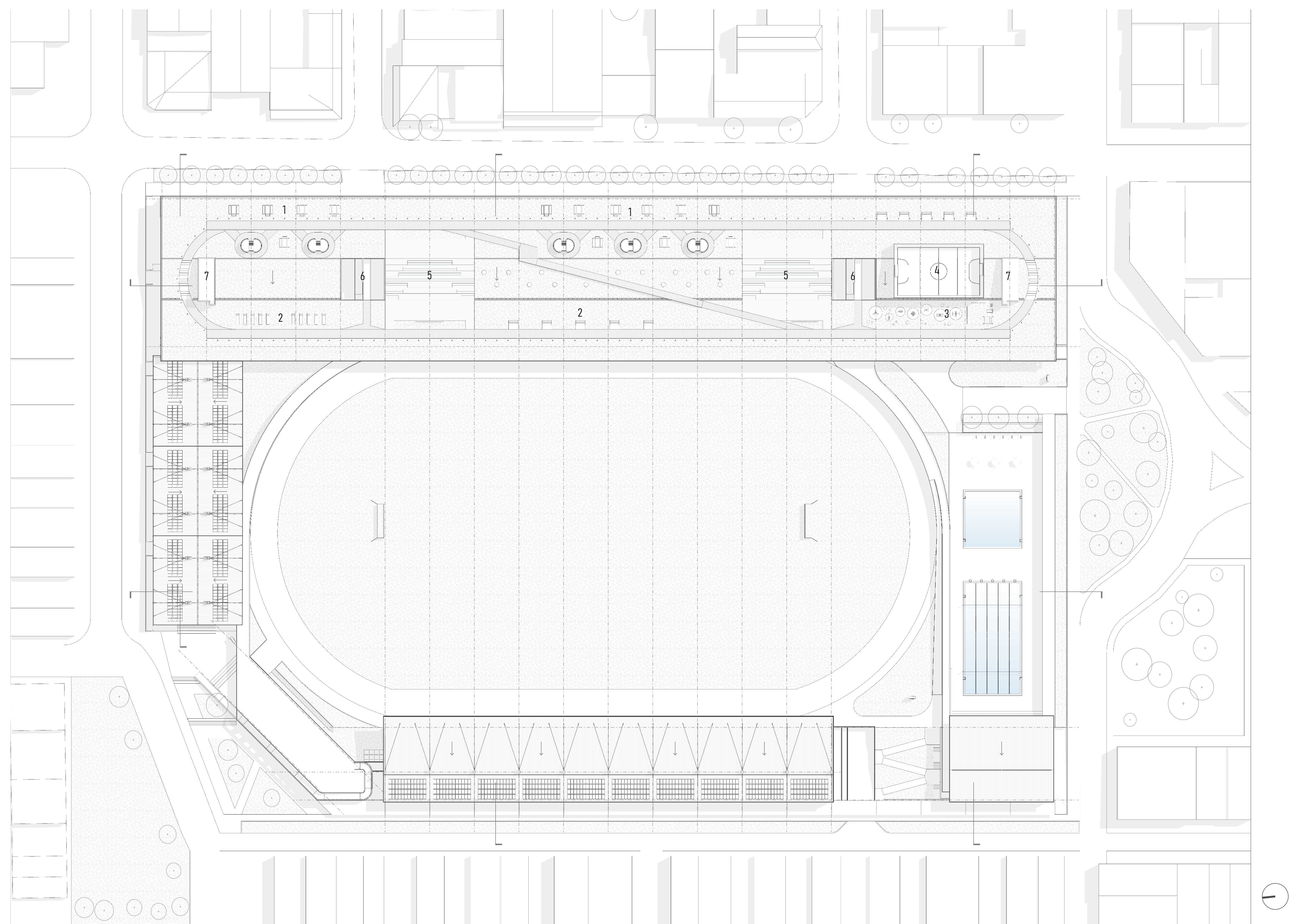

Planta de Cubiertas

1. Módulos de mercado
2. Área de contemplación
3. Área activa
4. Cancha sintética
5. Teatrino exterior
6. Rampa de acceso
7. Escaleras de emergencia

MODULO DE PARQUE ELEVADO

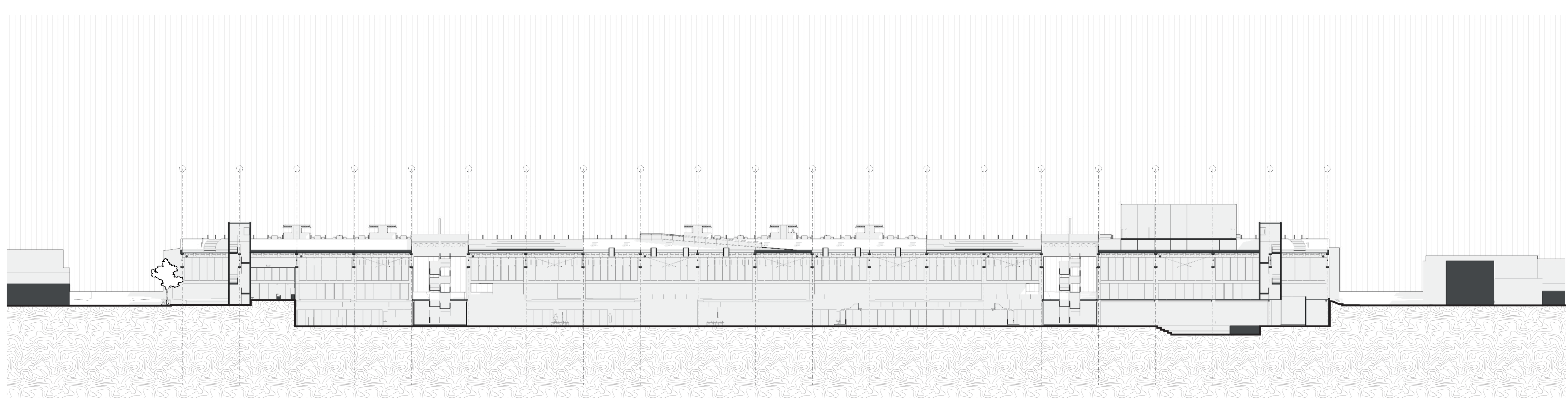
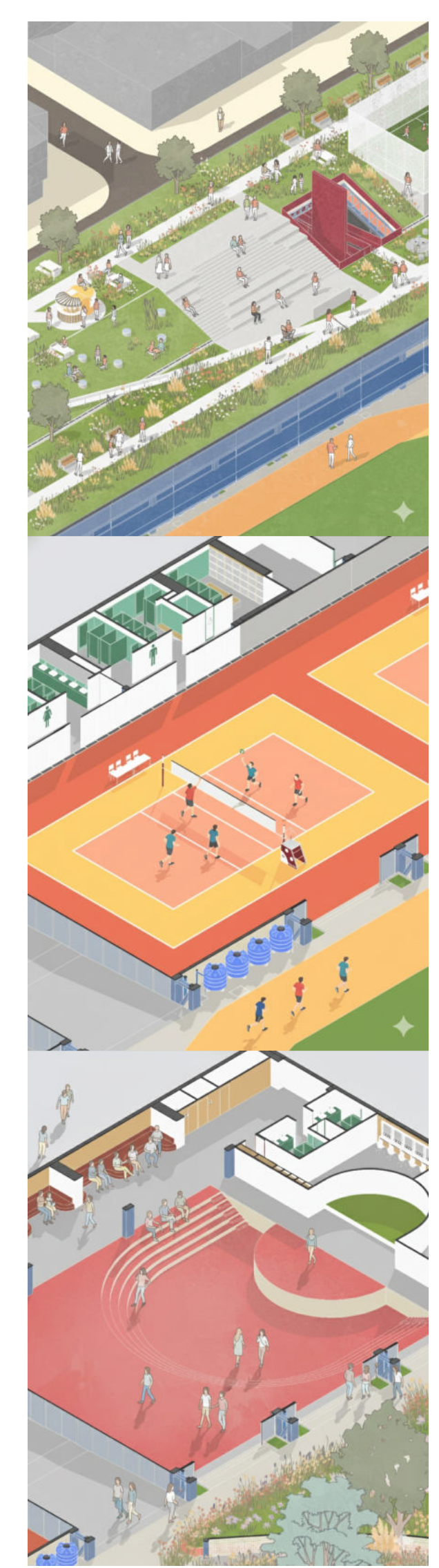
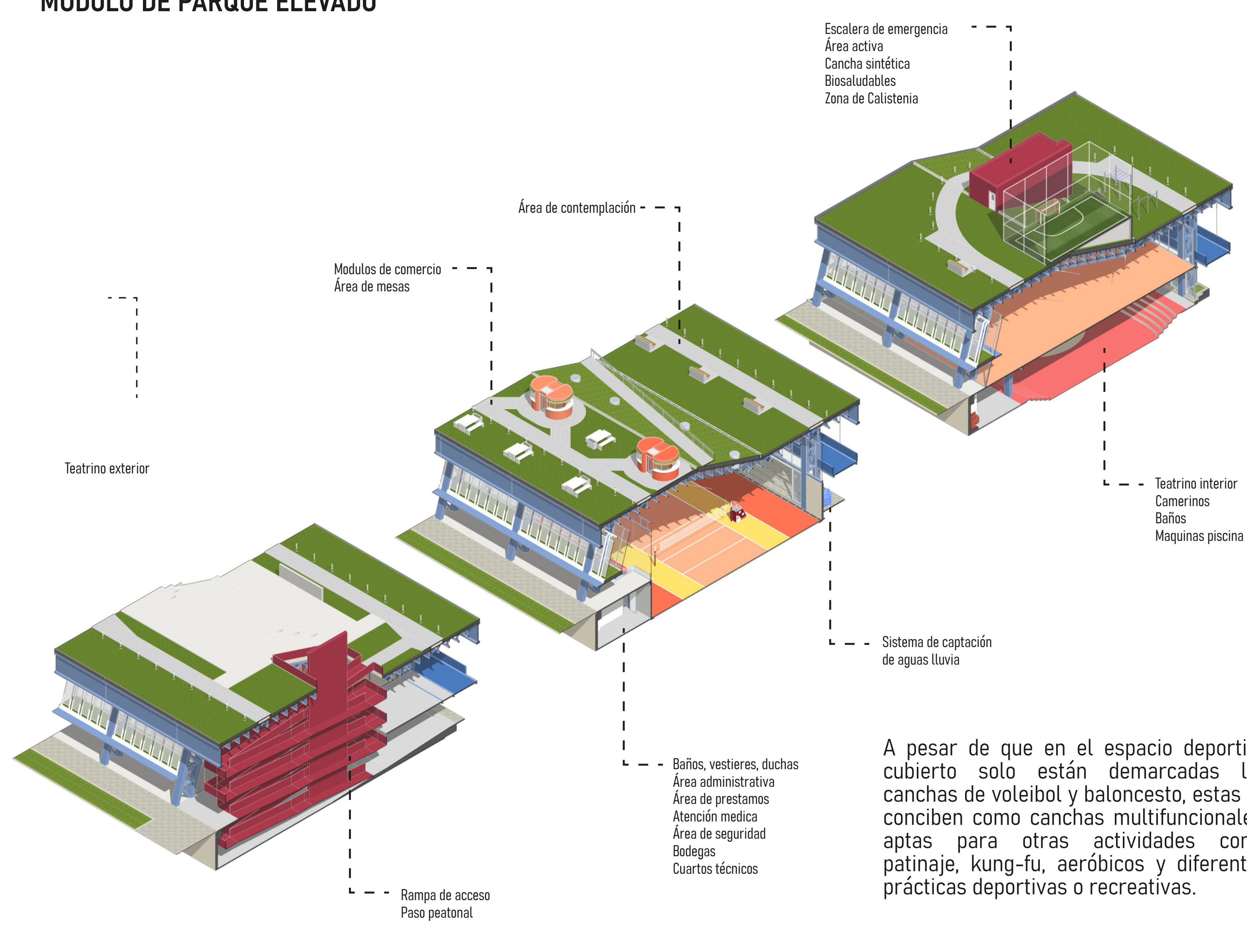

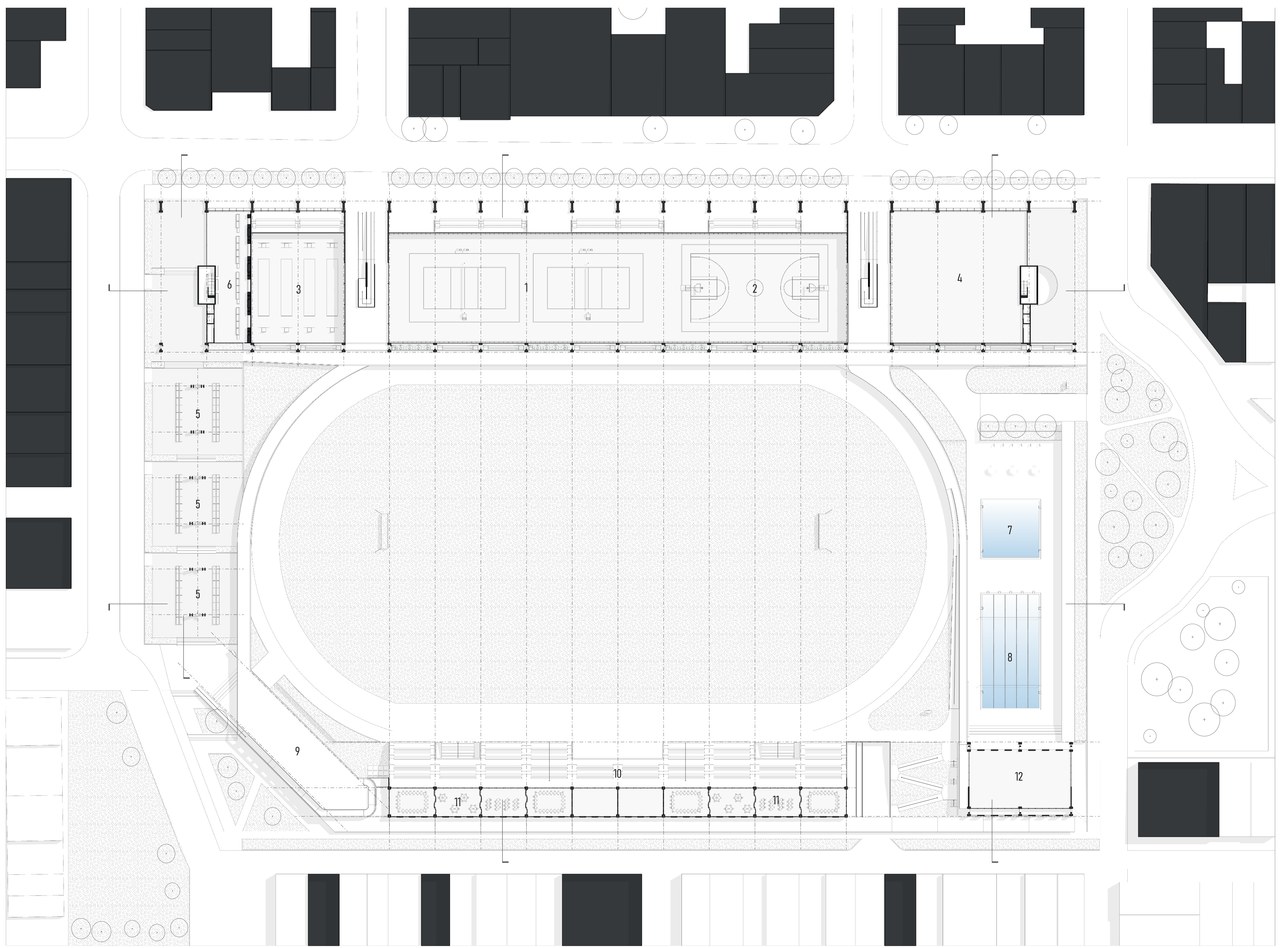

Planta Publica

- | | |
|----------------------------|--------------------------|
| 1. Canchas de voleibol | 7. Piscina recreativa |
| 2. Canchas de basketbol | 8. Piscina semi-olimpica |
| 3. Cancha de tejo | 9. Terraza mirador |
| 4. Sala de gimasia y ritmo | 10. Tribuna |
| 5. Galeria | 11. Aulas |
| 6. Área de carnes | 12. Aula Activa |

MODULO DE GALERIA

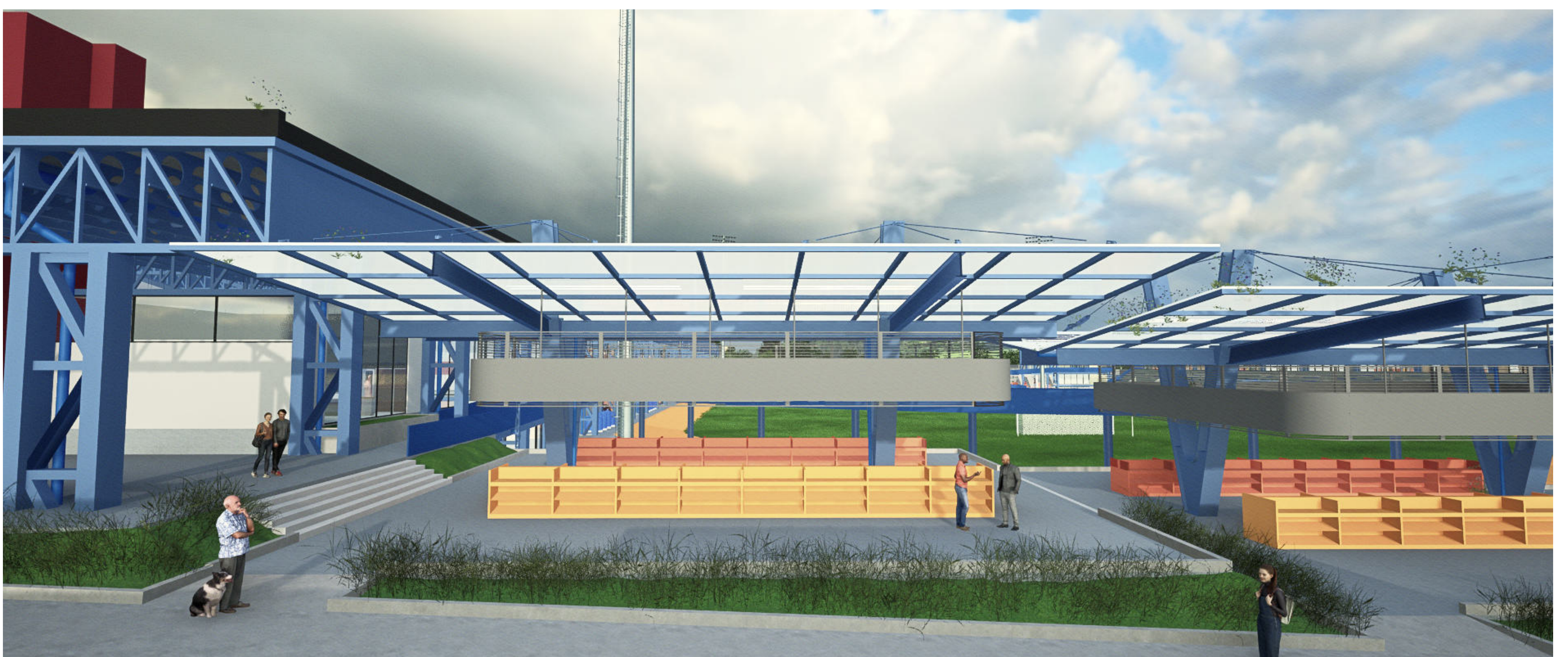
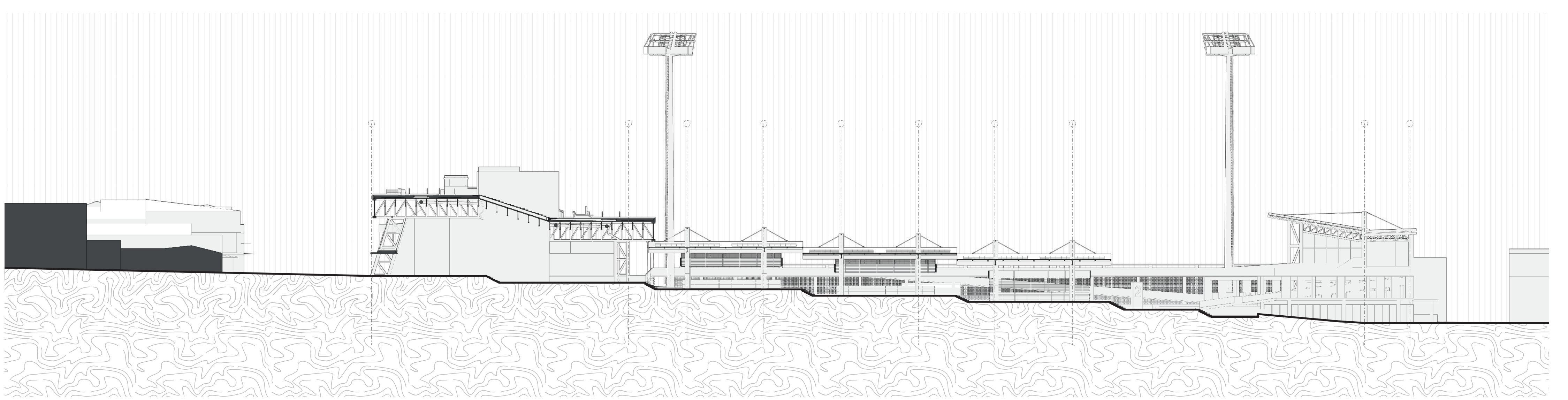
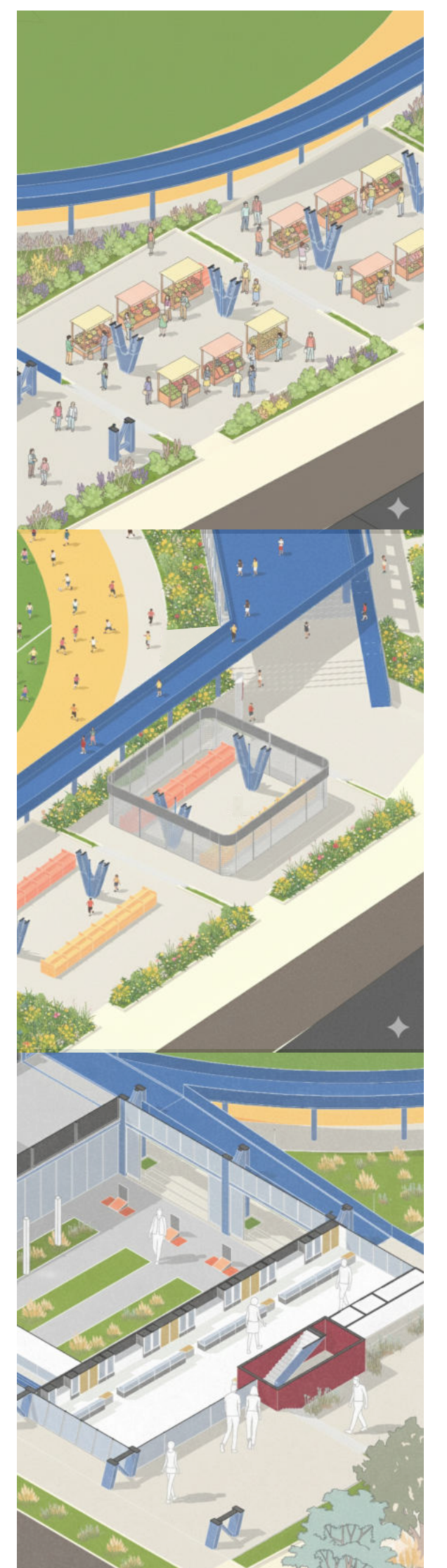
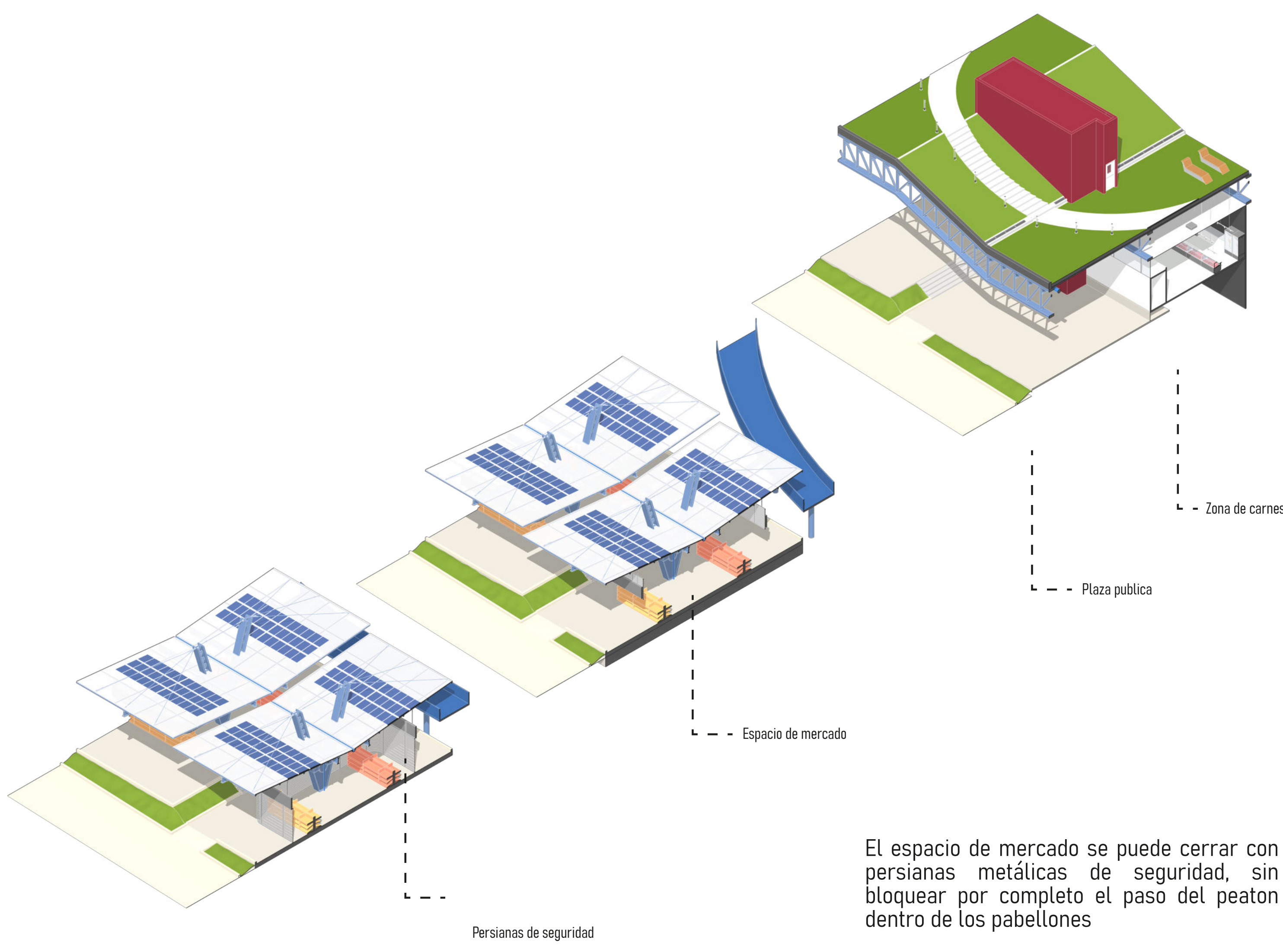

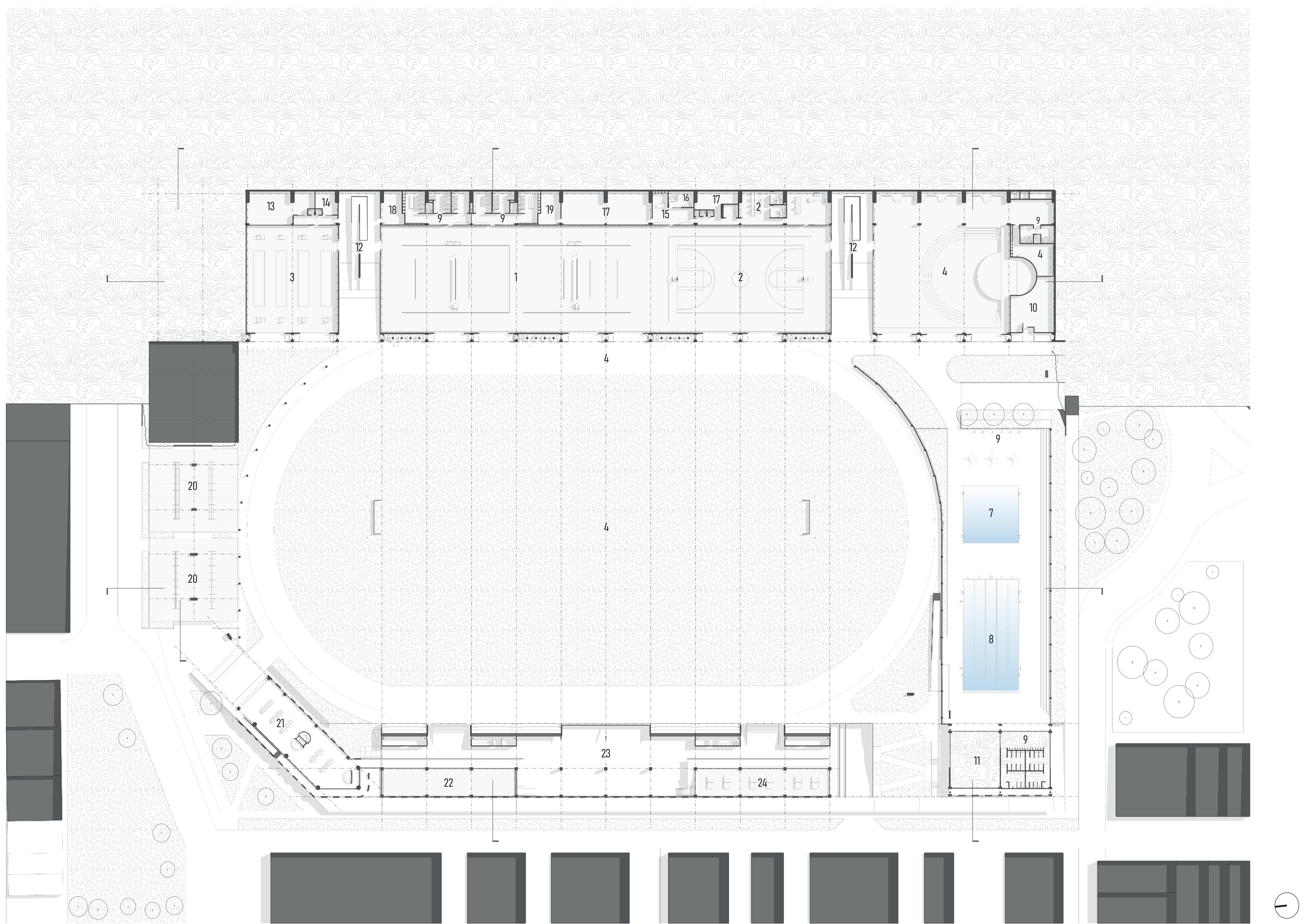

Planta P1

- 1. Canchas de voleibol
- 2. Canchas de basketbol
- 3. Cancha de tejo
- 4. Teatrino interior
- 5. Camerinos
- 6. Área administrativa

- 7. Piscina recreativa
- 8. Piscina semi-olímpica
- 9. Baños, duchas, vestieros
- 10. Cuarto técnico piscina
- 11. Área de aprendizaje
- 12. Rampa de acceso

- 13. Área de mantenimiento
- 14. Área de seguridad
- 15. Área de prestamos
- 16. Área de atención médica
- 17. Bodega
- 18. Cuarto de bombas

- 19. Tanque de agua
- 20. Galería
- 21. Terraza de comidas
- 22. Área de juegos
- 23. Espacio multifuncional
- 24. Mesas de ping pong

MODULO DE PISCINA

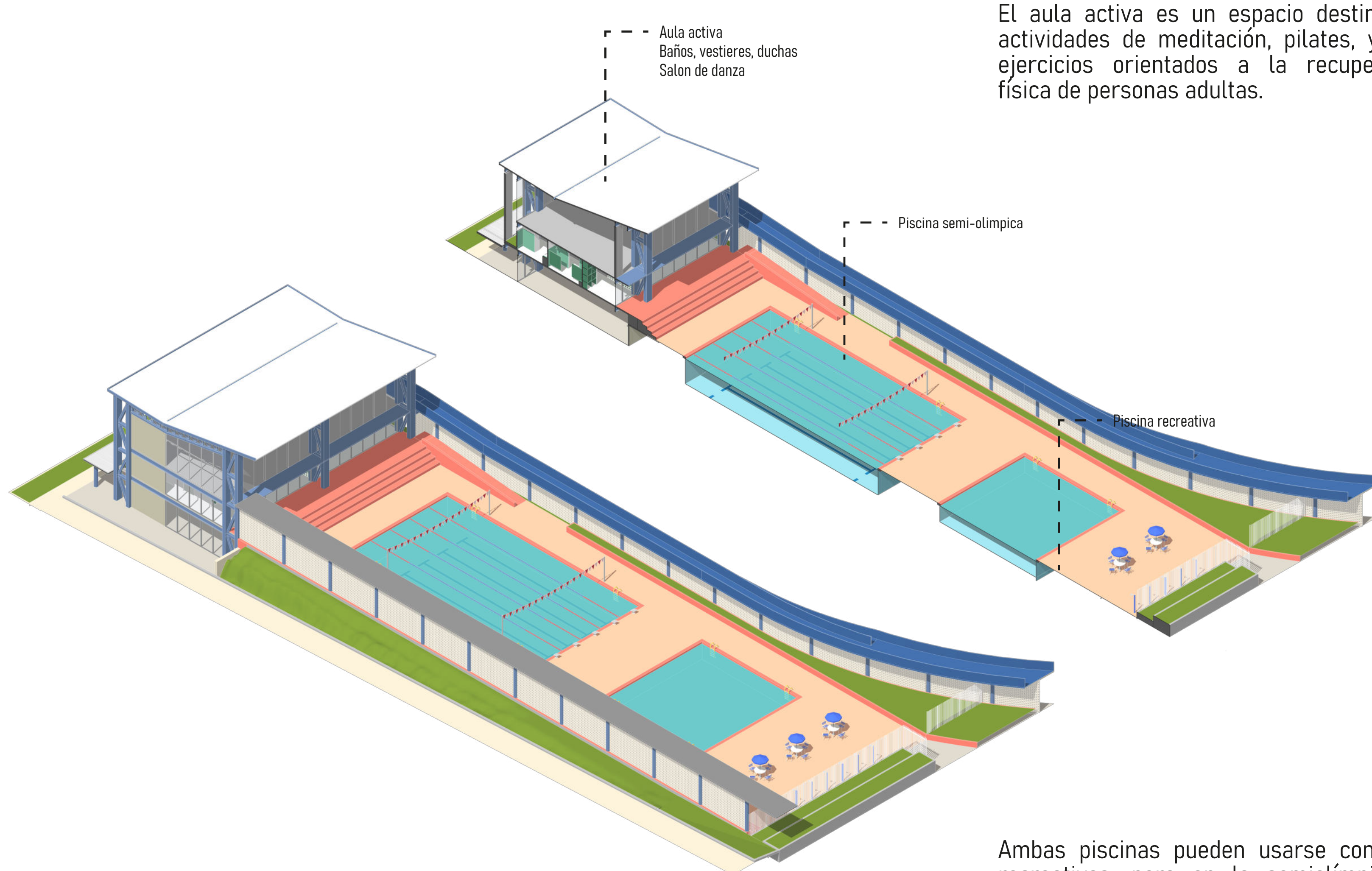

El aula activa es un espacio destinado a actividades de meditación, pilates, yoga y ejercicios orientados a la recuperación física de personas adultas.

Ambas piscinas pueden usarse con fines recreativos, pero en la semiolímpica se prioriza el uso deportivo.

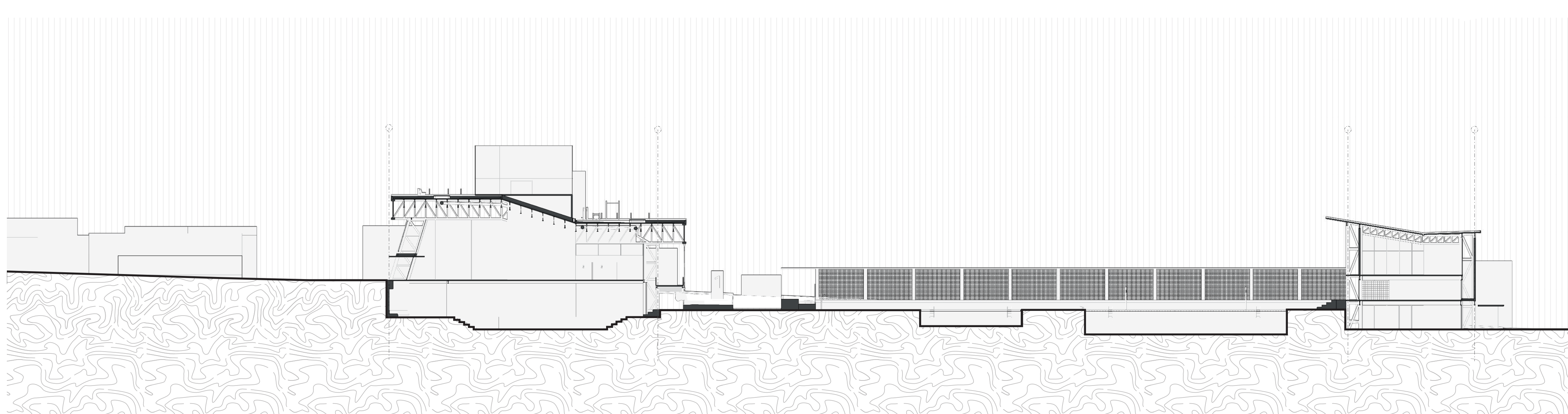
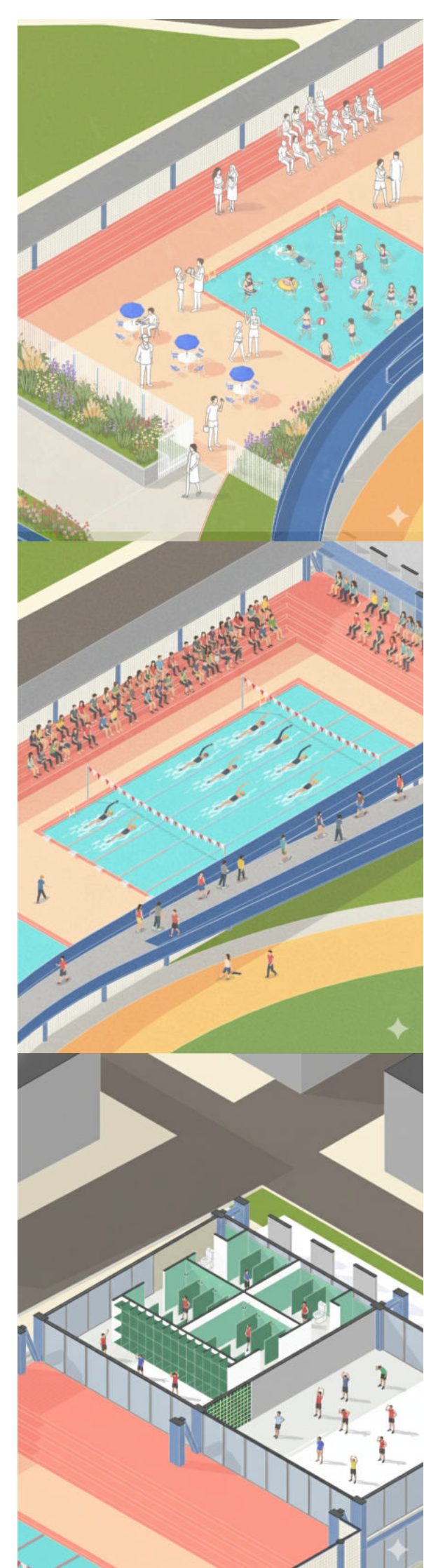

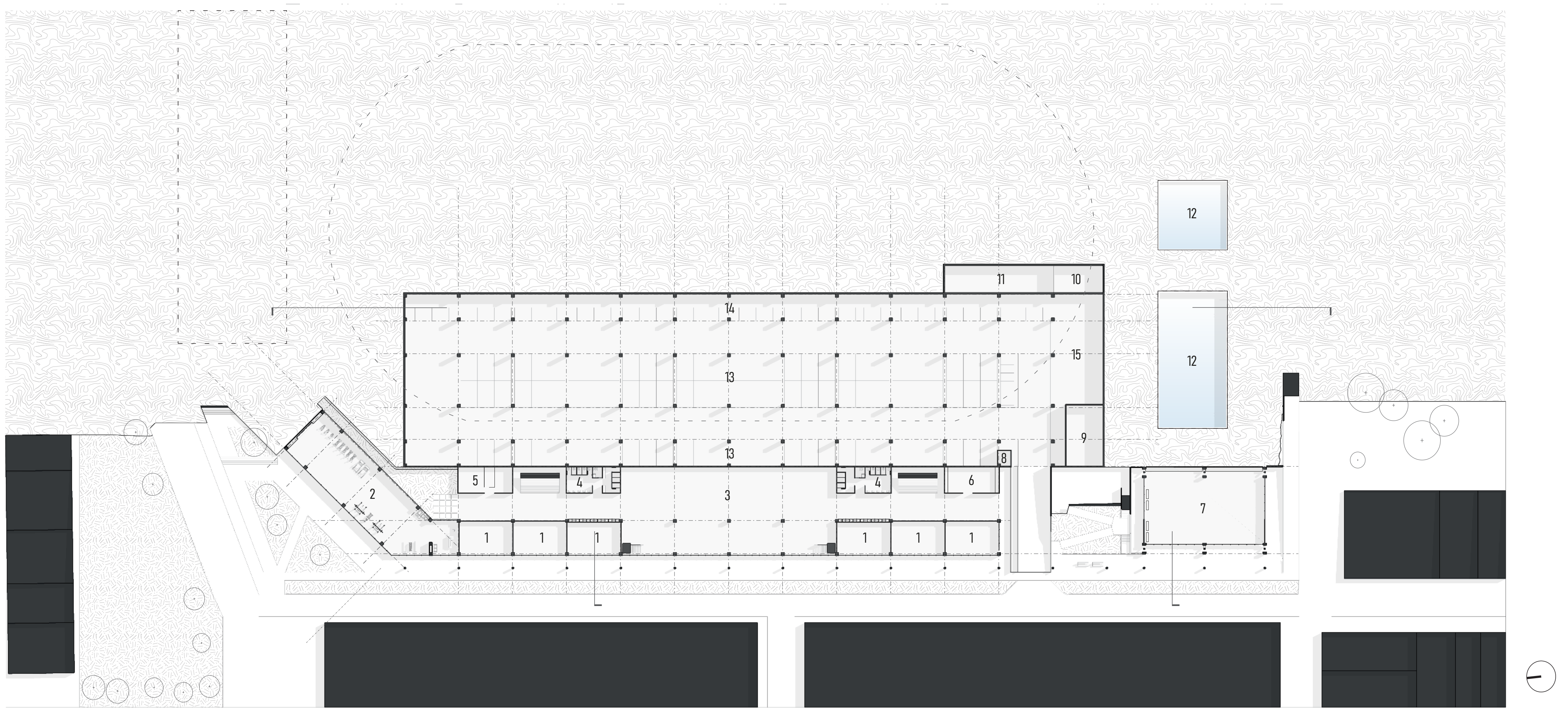

Planta Baja - Sótano

- | | | |
|-----------------------------|--------------------------|----------------------------|
| 1. Local comercial | 7. Salon de danza | 13. Parquedero carros x 93 |
| 2. Gimnasio | 8. Vigilancia | 14. Parquedero motos x78 |
| 3. Salon multiproposito | 9. Subestación electrica | 15. Parquedero bicicletas |
| 4. Baños, duchas, vestieros | 10. Cuarto de bombas | |
| 5. Bodega implementos | 11. Cuarto de tanques | |
| 6. Sala de estiramiento | 12. Piscina | |

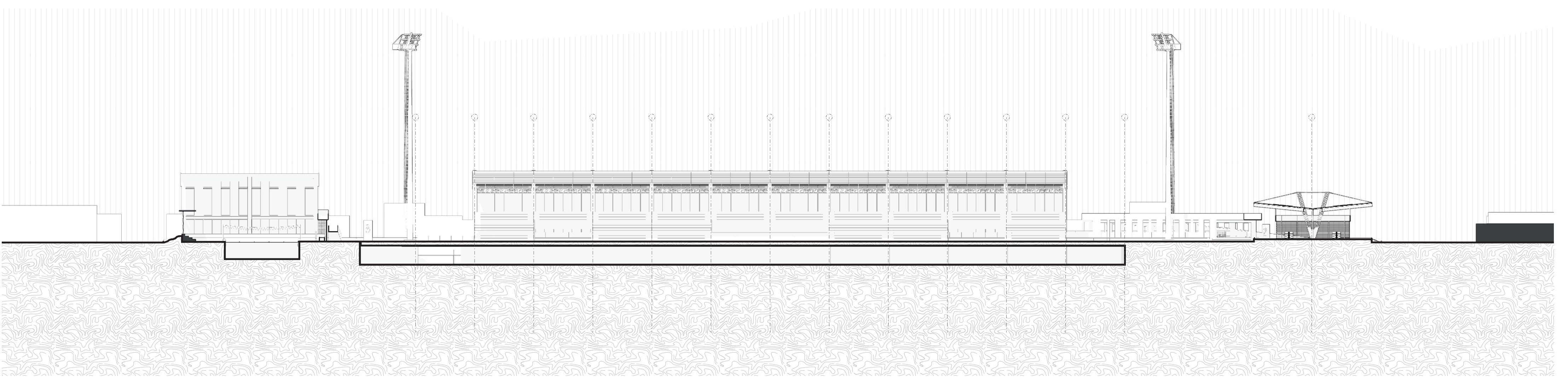

MODULO DE TRIBUNA

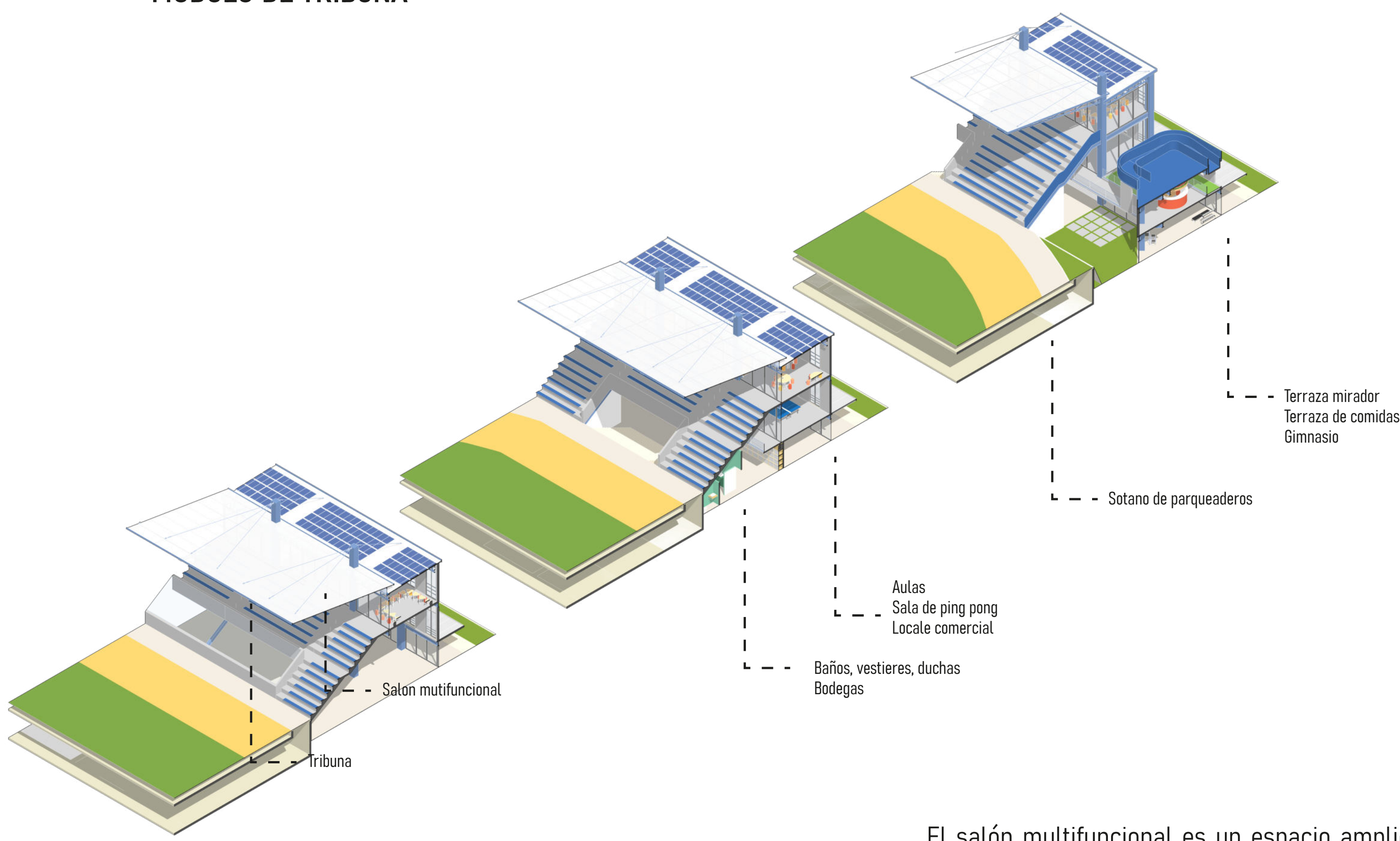

El salón multifuncional es un espacio amplio pensado para actividades como aeróbicos, aerorumba, kung-fu y otras posibles actividades sociales o culturales.

