

Sé trabajar, *¡empecemos!*

“Sé trabajar, ¡empecemos!” es un proyecto de grado que, junto a la *Institución Tobías Emanuel*, busca dar a conocer los programas de formación laboral para personas con discapacidad intelectual que existen dentro de la ciudad de Cali. Estos programas ayudan a potencializar las habilidades y talentos que tienen cada uno de sus estudiantes, para que a la hora de enfrentar el mundo laboral, puedan desempeñar sus labores con *amor, excelencia y compromiso*.



Ellos también saben trabajar y deseamos que puedas conocerlos, y te animes a que otros también los conozcan.
Recuerda que ellos son:

Capacidades antes de discapacidad



Tobías Emanuel
Somos todos

SOY AUXILIAR

Administrativo

SOY AUXILIAR EN

*Almacén y
Bodega*

SOY AUXILIAR EN

Servicios hoteleros

SOY AUXILIAR EN

*Jardinería
& vivero*

SOY AUXILIAR EN

*Panadería
& pastelería*

Auxiliar Administrativo

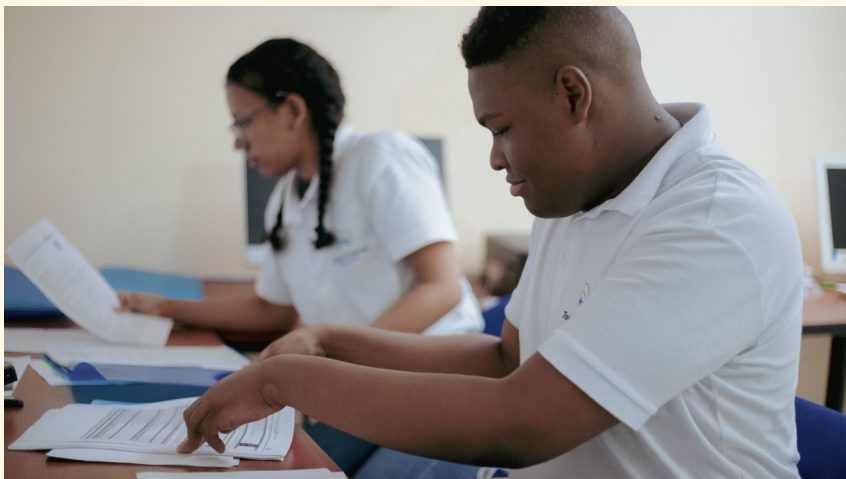

“sé que puedo cumplir como cualquier otra persona”

QUIÉN
SOY

Soy una persona proactiva, disciplinada, empática, adaptable y ética. Mi capacidad para mantener la confidencialidad de la información y su integridad en el trabajo son cualidades que me destacan. **Soy versátil y comprometido con mi trabajo,** garantizando una gestión eficiente y capaz de representar a la empresa con profesionalismo.

QUÉ
SÉ HACER

- **Revisión, radicado, clasificación y archivo** de documentos, y uso de **herramientas tecnológicas básicas** según los requerimientos de las organizaciones.
- Suministro de información básica según requieran las organizaciones.
- Fotocopiado y entrega oportuna de **documentos.**
- **Prestación de servicio** cumpliendo requisitos de los clientes y de acuerdo a la reglamentación correspondiente.
- Llevar una **presentación personal** acorde a los protocolos de servicio e identidad corporativa de las organizaciones.

Conoce un poco más de mí:



316 604 7109



INFO@TOBIASEMANUEL.ORG



Auxiliar Almacén y bodega



"sé hacer las cosas con amor y alegría"

QUIÉN
SOY

Soy una persona experta en tareas de empaque, traslado y atención al cliente. Me destaco por mi organización, precisión, eficiencia en la gestión documental y capacidad para mantener un entorno de trabajo ordenado. **Me considero responsable, adaptable, con capacidades comunicativas y orientadas al servicio.** Conozco las cadenas de suministro, y sé asegurar operaciones sin contratiempos, satisfaciendo las necesidades de los clientes.

QUÉ
SÉ HACER

- **Empaque y traslado de productos.**
- Alistamiento y dotación de material de empaque.
- **Cargue, descargue y almacenamiento de productos** de acuerdo a normas, técnicas y documentos establecidos por la organización.
- **Verificación** de códigos y precios de productos.
- **Generación de recibos y despacho** de productos de acuerdo a normas y requerimientos que soporten la actividad.
- **Mantenimiento del orden** en el puesto de trabajo.
- **Atención y orientación a clientes** según políticas corporativa.

Conoce un poco más de mi:



316 604 7109



INFO@TOBIASEMANUEL.ORG



Auxiliar Servicios hoteleros



“sé brindar un excelente servicio al cliente”

QUIÉN SOY

Me considero un verdadero profesional del servicio. Me destaco por mi habilidad técnica para manejar equipaje, asistir a huéspedes y mantener instalaciones impecables, siguiendo protocolos y normativas rigurosas. **Però lo que realmente me distingue es que soy una persona responsable, siempre dispuesta a enfrentar desafíos, y mi comunicación es cálida y efectiva, creando un ambiente acogedor.**

QUÉ SÉ HACER

- **Habilidades** que permiten portar el equipaje de acuerdo con procedimientos técnicos y normativa.
- **Prestar el apoyo necesario para asistir al huésped de acuerdo con procedimientos técnicos y protocolos de servicio.**
- Emplear las **técnicas adecuadas** para asear superficies de acuerdo con procedimiento técnico y normativa.
- Desarrollar **destrezas** que permitan atender los clientes de acuerdo con procedimiento de servicio y normativa.

Conoce un poco más de mi:



316 604 7109



INFO@TOBIASEMANUEL.ORG



Auxiliar Jardinería y vivero



"me gusta cuidar el medio ambiente"

QUIÉN
SOY

Siempre me ha gustado la naturaleza, por eso me gusta aprender para convertirme en un **experto del cuidado de espacios verdes**. Mis habilidades empiezan desde sembrar y podar prados, plantar flores y realizar fumigación hasta operar maquinaria para la poda de césped. Me considero una persona con pasión, paciencia y compromiso con la naturaleza. **Soy responsable y aprecio la estética, es por eso que siempre estoy dispuesto a aportar un toque de armonía a nuestro entorno.**

QUÉ
SÉ HACER

- **Sembrado, poda** de prados y **plantación** de flores.
- Fumigación y desyerbado.
- **Mantenimiento** de jardines, plantas y prados.
- **Operación de maquinaria** para poda de césped.

Conoce un poco más de mi:



316 604 7109



INFO@TOBIASEMANUEL.ORG



Auxiliar Panadería y pastelería



“soy muy feliz en lo que hago”

QUIÉN
SOY
QUÉ
SÉ HACER

Soy un verdadero amante de la cocina, disfruto cada paso, desde mezclar los ingredientes hasta dar forma a deliciosos pasteles, panes, pizzas y panecillos. En mi trabajo, sigo con los procedimientos técnicos y las normativas, pero también soy capaz de añadir un toque de creatividad. **Soy perfeccionista y presto atención a los detalles para garantizar que cada bocado sea una experiencia excepcional.**

Preparación de masas para pasteles, panes, pizzas y panecillos, entre otros.
Elaboración de alimentos, panificación y pastelería de acuerdo al programa de producción y normativa vigente.

Conoce un poco más de mí:



316 604 7109



INFO@TOBIASEMANUEL.ORG



Sé trabajar, *¡empecemos!*



316 604 7109



INFO@TOBIASEMANUEL.ORG



TOBIASEMANUELCALI

WWW.TOBIASEMANUEL.ORG/PROGRAMAS/FORMACION-PARA-EL-TRABAJO/



Tobías Emanuel
Somos todos